

平成25年版

消防年報



中部上北広域事業組合

消防本部

平成26年刊行

は じ め に

この消防年報は、中部上北広域事業組合消防本部管内の消防現勢と平成25年中における広域消防の活動等の実態を統計的に集録したものであります。

本書の統計のうち予算関係は会計年度とし、その他のものは原則として暦年としたが、表中とくに年月日を明示したものは、その時点での現状であります。

平成26年11月

中部上北広域事業組合
消 防 本 部

消 防 精 神

消防人であれば一度は耳にしたことがある言葉に「消防精神」がある。訓示や挨拶などでよく聞く言葉である。また、訓練を行うにあたって、激励の言葉として用いられている。よく使う例として、「・・・鍛えてきた体力・技術をもとに消防精神を大いに発揮し・・・」など、色々な場面で活用されている。

この消防精神の漢詩の内容は、「天が裂けようと地が崩れようと驚きもせず、大火になろうとも台風大雨がこようともなんて躊躇（ためら）うものか。消防はこんなときこそ勇敢で慌てず、すばやく活動することが出来るのだ。消防はこんなときに役割を發揮しないと何時出来るか。これが消防のモットーであり、即ち、人の心理とするもこれが消防の大精神である」と作者の松口月城は詠んでいる。

（てんさけちくずるともおどろくにたらず）

天 裂 地 崩 不 足 駭

（もうかこうずいなんぞしゅんじゅんせん）

猛 火 洪 水 何 逡 巡

（われらのしめいこのときにあり）

吾 等 使 命 在 此 際

（にんきょういつぺんまさにみをていすべし）

任 侠 一 片 当 挺 身

（ゆうかんちんちやくまたきびん）

勇 敢 沈 着 亦 機 敏

（はつきせんしょうぼうだいせいしん）

発 揮 消 防 大 精 神

天が裂けようと地が崩れようと驚きもせず

大火になろうとも台風大雨がこようと何でためらうものか

消防はこんなときに役割を發揮しないと

何時出来るか

勇敢で慌てずすばやく活動できるのだ

これが消防の大精神だ

松 口 月 城

消防本部の位置と地勢

消防本部構成町は七戸町、東北町で両町とも平成17年3月31日、旧七戸町と天間林村、旧東北町と上北町が合併し「新七戸町」、「新東北町」が誕生し現在に至っている。

体制は、1本部、3署、職員数99名で管内総面積663.94Km²、人口35,795人の「生命」、「財産」を守る防災の要として消防業務の任にあたっている。

管内は青森県東部に位置し、上北地方のほぼ中央にあつて東は三沢市、西は青森市、北は野辺地町、六ヶ所村、南は十和田市、六戸町と隣接し西方には八甲田連峰、八幡岳が連なり、東に太平洋といった恵まれた自然環境がある。

気候はやや冷涼で10月から翌年4月までの北西の風が強く、夏は南東の風が多い。特に6月、7月は千島寒流の影響を受け、低温と濃霧を伴った偏東風（ヤマセ）に襲われ、農作物の被害を受けることもしばしばである。冬期においては雪が多く1月から2月にかけて北西の風が吹き「ふぶき」となる。

地勢は八甲田山系の山々から続く丘陵地、台地が大部分を占め、七戸川、砂土路川などの河川沿いに平坦地が広がっている。

消防本部及び中央消防署の位置する七戸町は津軽地区と南部地区を最短で結ぶ、みちのく有料道路、そして国道4号線が南北に縦断し、国道394号線が町の中央を横断する古くからの交通の要衝であり、平成22年度には東北新幹線八戸、青森間が開通し七戸町に七戸十和田駅舎ができ十和田湖、下北半島への交通拠点と期待され、大きく発展する可能性を秘めた町です。

一方上北消防署、東北消防署の位置する東北町は、県東部の空の玄関である三沢空港、県都青森市、県南の拠点都市八戸市からも約40km圏に位置し、地理的にも大変恵まれた立地条件にあります。

東部一帯には県内で最大、全国でも11番目の面積を誇る小川原湖、北部では県下有数の酪農地帯がある。青い空、清い水、緑の森に囲まれた広大な自然から生まれた良質の畜産や農作物、宝沼と呼ばれる小川原湖から捕れる豊富な魚介類は味、品質の良さが市場、消費者から高く評価され人気を集めている。

署・分署の変遷

昭和42年4月1日・七戸地区消防事務組合発足

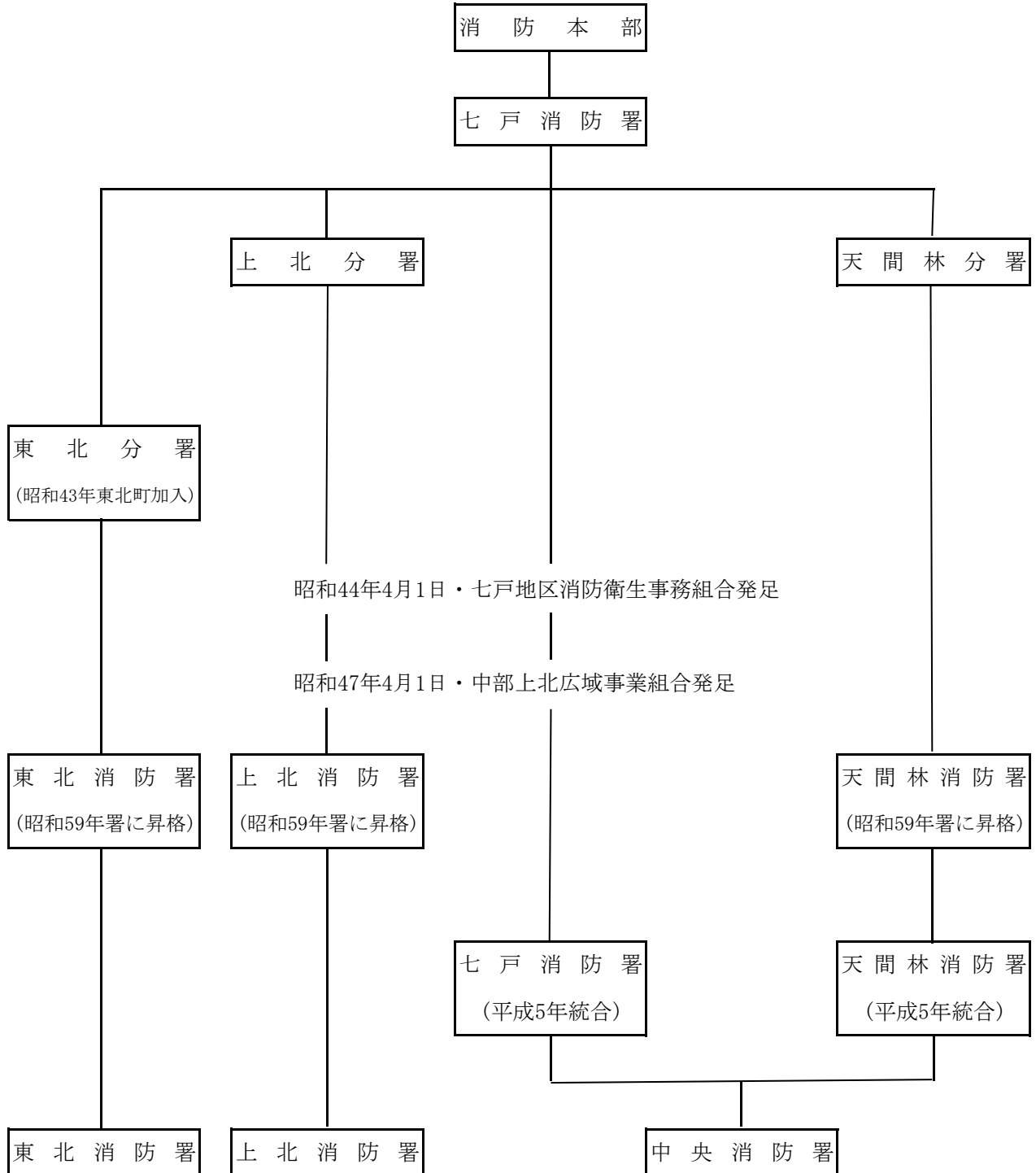

目 次

1. 消防本部の概要

| | |
|-------------------------------|---------|
| 消防本部の沿革 | 1 ~ 4 |
| 消防本部管内図 | 5 |
| 消防庁舎施設・管内概要 | 6 ~ 7 |
| 消防本部・署の組織機構 | 8 |
| 管理者・監査委員 | 9 |
| 組合議会議員 | 10 |
| 歴代消防長 | 11 |
| 歴代次長 | 12 |
| 歴代署長 | 13 ~ 14 |
| 消防当初予算の推移 | 15 |
| 消防職員配置状況 | 16 |
| 消防職員在職年数・消防職員年齢 | 17 |
| 消防力の整備指針と現有・消防職員資格取得状況・消防学校研修 | 18 |
| 消防車両配置状況 | 19 |
| 無線通信施設 | 20 |

2. 予 防

| | |
|--------------------------|----|
| 予防広報活動状況 | 21 |
| 防火管理者選任・消防計画書届出状況 | 22 |
| 消防用設備等の着工・設置届及び消防検査数 | 23 |
| 防火対象物 | 24 |
| 中高層建築物 | 25 |
| 用途別建築確認申請状況 | 26 |
| 町別建築確認申請状況 | 27 |
| 月別建築確認申請状況・建築確認申請書推移 | 28 |
| 各種届出の受理状況 | 29 |
| 危険物関係事務処理状況・数量別危険物製造所等の数 | 30 |
| 幼年・少年・婦人防火クラブ結成状況 | 31 |

3. 警 防

| | |
|-------------|----|
| 原因別火災発生件数 | 32 |
| 年別火災発生状況 | 33 |
| 火災発生件数及び損害額 | 34 |
| 時間別火災発生状況 | 35 |
| 火災発生時気象状況 | 36 |
| 平成24年火災一覧 | 37 |
| 火災記録 | 38 |
| 相互応援協定等 | 39 |
| 消防水利施設等の状況 | 40 |
| 主要資機材配置状況 | 41 |

4. 救 急・救 助

| | |
|-------------|----|
| 救急出場件数 | 42 |
| 救急事故種別出場状況 | 43 |
| 署別・町別救急出場状況 | 44 |
| 傷病者の年齢・性別 | 45 |
| 年別救急出場件数 | 46 |
| 特定行為実施状況 | 47 |
| 応急手当講習実施状況 | 48 |
| 署別救助出動件数 | 49 |
| 町別救助出動件数 | 50 |
| 年別救助出動件数 | 51 |

5. 消 防 団

| | |
|---------------------|----|
| 消防団の沿革 | 52 |
| 消防団長 | 53 |
| 消防団組織 | 54 |
| 消防団員数及び車両配置状況 | 55 |
| 年齢別消防団員数・在職年数別消防団員数 | 56 |
| 消防団員出動状況 | 57 |
| 消防団員の年報酬・消防団員出動手当 | 58 |

消防本部の概要



消 防 本 部 の 沿 革

| 年 月 日 | 事 項 |
|---|---|
| 昭和42年 4月 1日 | <ul style="list-style-type: none"> ・七戸町(消防本部、七戸消防署タンク車1台、ポンプ車2台)・職員17名 ・上北町(上北分署、タンク車1台、ポンプ車1台)・職員6名 ・天間林村(天間林分署、ポンプ車1台)・職員6名 |
| 昭和43年 3月 1日 4月 1日 10月 1日 11月 1日 12月17日 | <ul style="list-style-type: none"> ・消防無線設置(七戸消防署、上北、天間林分署)(基地局、固定局、移動局) ・庶務課設置(消防本部)・職員32名(3名増員) ・消防本部、七戸消防署庁舎完成 ・東北町加入(東北分署、タンク車2台、職員8名)・職員40名 ・天間林分署完成(ポンプ車1台配置) |
| 昭和44年 1月 1日 4月 1日 5月17日 6月 1日 9月 1日 9月26日 | <ul style="list-style-type: none"> ・救急業務開始(七戸消防署に救急車配置) ・七戸地区消防衛生事務組合発足・職員46名(6名増員) ・指令車配置(消防本部) ・消防無線設置(東北分署)(基地局、固定局) ・東北分署完成 ・ポンプ車更新(上北分署) |
| 昭和45年 4月 1日 5月12日 10月28日 | <ul style="list-style-type: none"> ・職員47名(1名増員) ・上北分署完成 ・ポンプ車更新(天間林分署) |
| 昭和46年 4月 1日 | <ul style="list-style-type: none"> ・職員55名(8名増員) |
| 昭和47年 4月 1日 | <ul style="list-style-type: none"> ・中部上北広域事業組合発足・職員60名(5名増員) |
| 昭和48年 4月 1日 | <ul style="list-style-type: none"> ・予防課設置(消防本部)・職員66名(6名増員) |
| 昭和49年 1月30日 3月13日 4月 1日 6月28日 | <ul style="list-style-type: none"> ・化学車配置(七戸消防署) ・救急車配置(東北分署) ・職員72名(6名増員) ・指令車更新(消防本部) |
| 昭和50年 4月 1日 8月28日 | <ul style="list-style-type: none"> ・職員73名(1名増員) ・タンク車更新(七戸消防署) |
| 昭和51年 4月 1日 7月19日 | <ul style="list-style-type: none"> ・職員79名(6名増員) ・タンク車更新(上北分署) |
| 昭和52年 3月 1日 5月24日 8月31日 9月27日 | <ul style="list-style-type: none"> ・音楽隊発足(16名) ・広域消防組合発足十周年記念式典(七戸町立体育館) ・タンク車更新(天間林分署) ・ポンプ車更新(七戸消防署、日本損害保険協会寄贈) |
| 昭和53年 8月30日 | <ul style="list-style-type: none"> ・タンク車更新(東北分署) |

| 年 月 日 | 事 項 |
|---|---|
| 昭和54年 4月 1日 9月25日 | ・職員81名(2名増員) ・救急車更新(東北分署、青森県共済農業協同組合連合会寄贈) |
| 昭和56年 11月10日 | ・救助訓練塔完成(東北分署) |
| 昭和57年 3月24日 10月26日 | ・救急車更新(七戸消防署) ・タンク車更新(東北分署) |
| 昭和58年 6月28日 | ・指令車更新(消防本部) |
| 昭和59年 2月15日 4月 1日 9月26日 | ・上北分署完成 ・上北消防署、東北消防署、天間林消防署(署に昇格) ・ポンプ車更新(上北消防署) |
| 昭和60年 3月20日 | ・救急車配置(上北消防署、青森県共済農業協同組合連合会寄贈) |
| 昭和61年 3月24日 4月 1日 4月15日 10月24日 11月14日 | ・救急車更新(七戸消防署、青森県共済農業協同組合連合会寄贈) ・職員82名(1名増員) ・救急車配置(天間林消防署、県南清掃株式会社寄贈) ・ポンプ車更新(天間林消防署) ・救急車更新(東北消防署) |
| 平成 元年 4月 1日 | ・職員83名(1名増員) |
| 平成 3年 2月17日 4月 1日 5月30日 9月20日 | ・タンク車更新(七戸消防署) ・警防課設置(消防本部) ・指令車更新(消防本部) ・ポンプ車更新(七戸消防署、日本損害保険協会寄贈) |
| 平成 5年 3月31日 10月 1日 10月 1日 | ・東北消防署完成移転(無線塔新設) ・本部、中央消防署完成移転(七戸、天間林消防署統合) ・救急車更新(中央消防署、中部上北清掃株式会社寄贈) |
| 平成 6年 2月15日 3月29日 4月 1日 | ・タンク車更新(上北消防署) ・救急車更新(上北消防署、青森県共済農業協同組合連合会寄贈) ・職員84名(1名増員) |
| 平成 7年 2月28日 3月30日 4月 1日 | ・タンク車更新(中央消防署) ・救急車更新(東北消防署) ・職員85名(1名増員) |
| 平成 8年 2月22日 3月31日 4月 1日 8月28日 11月11日 12月11日 | ・タンク車更新(東北消防署) ・ラッパ隊発足6名(音楽隊解散16名) ・職員87名(2名増員) ・救急車更新(中央消防署、日本消防協会寄贈) ・消防職委員会設立 ・化学車更新(中央消防署、救助資器材積載) |

| 年 月 日 | 事 項 |
|--|--|
| 平成 9年 4月 1日 10月11日 11月18日 | <ul style="list-style-type: none"> ・職員89名(2名増員) ・救急服採用 ・襟章作成 |
| 平成10年 3月13日 4月 1日 6月 9日 | <ul style="list-style-type: none"> ・タンク車更新(上北消防署) ・職員90名(1名増員) ・指令車更新、広報車配置(消防本部) |
| 平成11年 4月 1日 10月27日 | <ul style="list-style-type: none"> ・運搬車配置(中央消防署) ・タンク車更新(東北消防署) |
| 平成12年 7月 1日 8月 1日 9月28日 | <ul style="list-style-type: none"> ・広報車更新(消防本部)・指令車配置(上北消防署) ・無線機更新(上北消防署)(基地局、固定局) ・県防災システム運用開始 |
| 平成13年 4月 1日 | <ul style="list-style-type: none"> ・職員91名(1名増員)・救急救命士1名採用 |
| 平成14年 1月31日 2月 1日 4月 1日 12月 2日 | <ul style="list-style-type: none"> ・青森県道路公社よりみちのく有料道路無線設備寄贈 ・みちのく有料道路無線設備運用開始 ・職員92名(1名増員)・救急救命士1名採用(救急救命士2名) ・救助訓練棟新設(中央消防署) |
| 平成15年 4月 1日 | <ul style="list-style-type: none"> ・職員定数94名(職員93名、欠員1名) |
| 平成16年 4月 1日 | <ul style="list-style-type: none"> ・職員94名(1名増員) ・ラッパ隊廃止 |
| 平成17年 3月25日 3月31日 5月 1日 6月 1日 | <ul style="list-style-type: none"> ・高規格救急車配置(中央消防署) ・新七戸町(七戸町・天間林村合併)・新東北町(東北町・上北町合併) ・高規格救急車運用開始(中央消防署) ・新管理者・副管理者就任 |
| 平成18年 3月 7日 | <ul style="list-style-type: none"> ・携帯119番直接受信運用開始 |
| 平成19年 3月 2日 4月 1日 | <ul style="list-style-type: none"> ・消防庁長官表彰旗受章(七戸町連合消防団と連名) ・新管理者・副管理者就任 |
| 平成20年 2月 1日 4月 1日 7月31日 | <ul style="list-style-type: none"> ・消防本部40周年式典・祝賀会(七戸町中央公民館)・記念誌発刊 ・職員定数96名(職員96名) ・岩手・宮城内陸地震緊急消防援助隊出動(14日.15日 車両2台・7名) 消防庁長官より緊急消防援助隊出動功労の褒状受章 |
| 平成21年 4月 1日 5月 8日 6月27日 | <ul style="list-style-type: none"> ・職員定数96名(職員94名) ・青森県防災航空隊へ派遣 ・階級改正・消防長「消防司令長」 ・新管理者(七戸町長)・副管理者(東北町長)就任 ・指令車更新(上北消防署) |

| 年月日 | 事項 |
|--|---|
| 平成22年 4月1日 9月15日 | <ul style="list-style-type: none"> ・職員定数96名（職員94名） ・東北消防署に救急救命士配置 ・高規格救急車配備（東北消防署、全国共済農業協同組合連合会青森県本部寄贈） |
| 平成23年 3月12日 4月1日 | <ul style="list-style-type: none"> 東日本大震災による緊急消防援助隊出動（3月13日～3月26日） ・新管理者（東北町長）・副管理者（七戸町長）就任 ・職員定数96名（職員94名） |
| 平成24年 | <ul style="list-style-type: none"> ・職員定数96名（職員96名） ・指令車配備（東北消防署、東北町役場） |
| 平成25年 3月4日 4月1日 4月24日 7月16日 9月26日 10月31日 11月29日 12月24日 | <ul style="list-style-type: none"> ・ポンプ付水槽車（10,000ℓ）配備（中央消防署） ・上北消防署に救急救命士配置 ・新管理者（七戸町長）・副管理者（東北町長）就任 ・太陽光ソーラーパネル発電設備運用開始（中央消防署） ・海上保安庁十二里中継所購入 ・上北消防署食堂改修工事竣工 ・広報車更新（中央消防署） ・上北消防署公共下水道接続工事竣工 ・職員定数96名（職員96名） |
| 平成26年 1月10日 3月26日 3月28日 4月1日 | <ul style="list-style-type: none"> ・高規格救急自動車配備（上北消防署） ・太陽光ソーラーパネル発電設備運用開始（東北署） ・太陽光ソーラーパネル発電設備運用開始（上北署） ・職員定数99名（職員99名） |

消防本部管内図

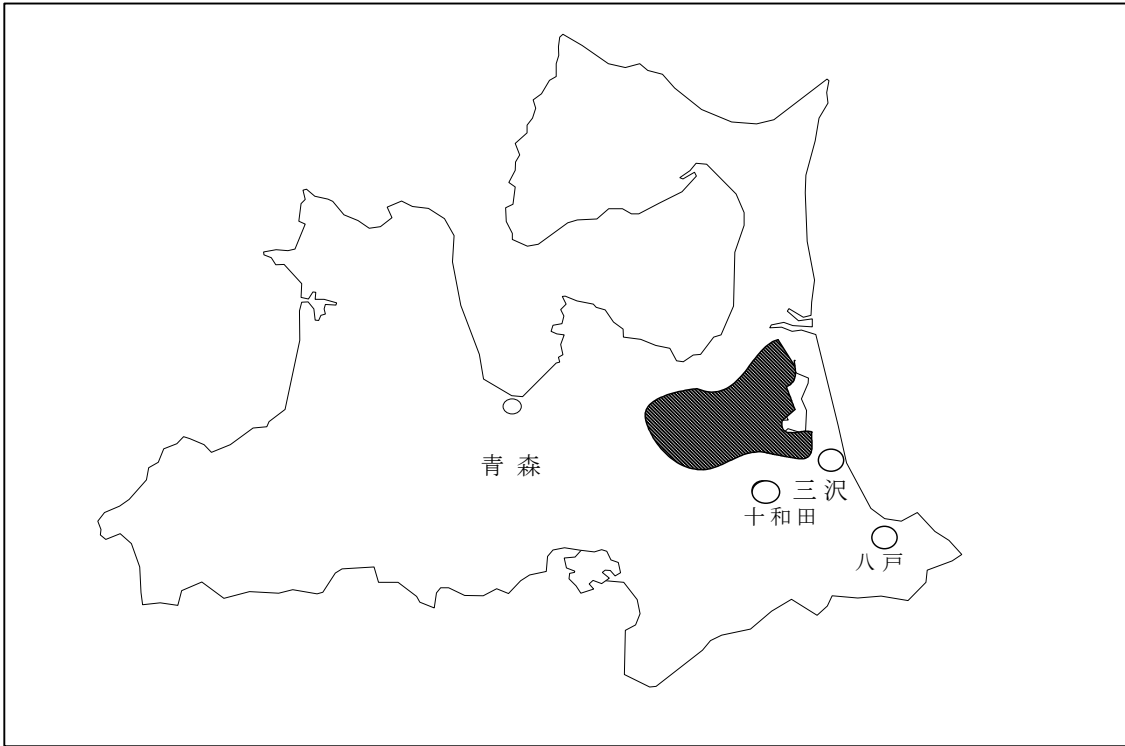

消防本部(署)配置図

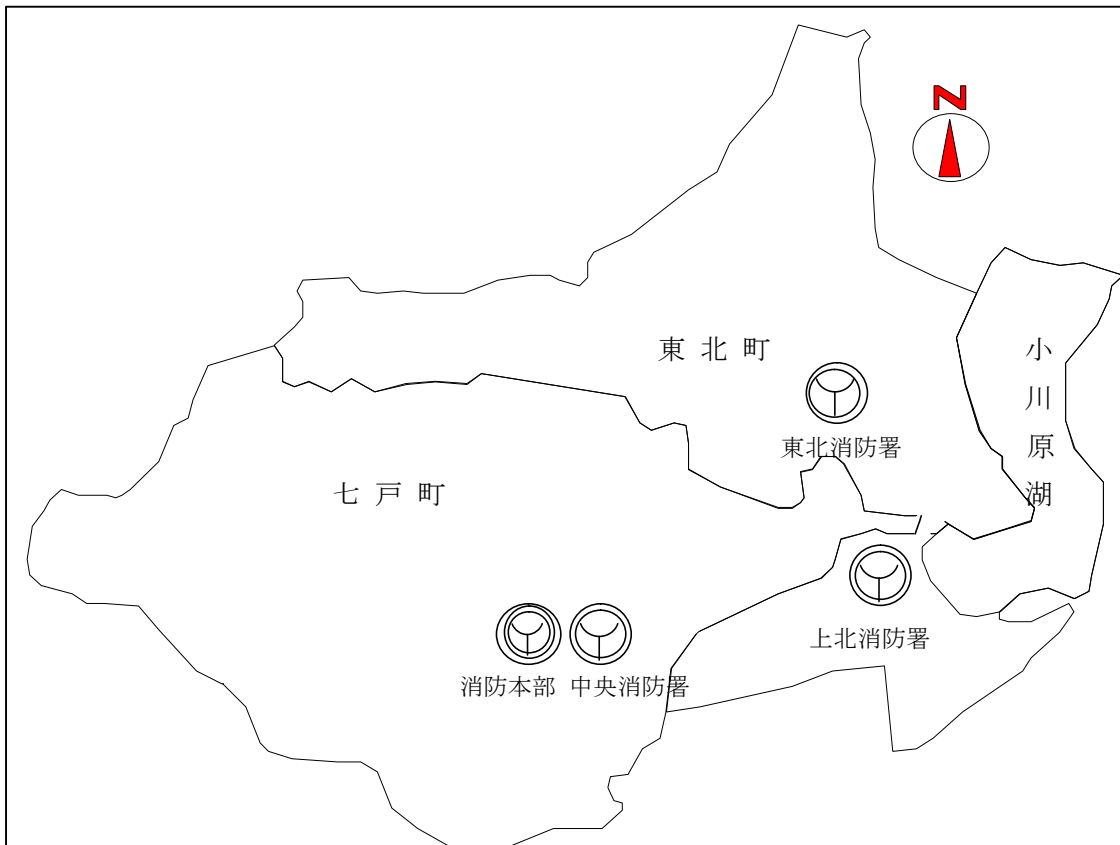

消 防 庁 舎 施 設

| 区 分 署 別 | 所 在 地 | 庁 舎 面 積 (㎡) | | | 竣工年月日 |
|---------------|--|---------------------------|----------|----------|----------|
| | | 構 造 | 延 面 積 | 敷地面積 | |
| 消防本部 中央消防署 | 〒039-2501 上北郡七戸町字荒熊内159番地4 TEL 0176-62-3142 (本部) FAX 0176-62-5601 TEL 0176-62-3141 (署) FAX 0176-62-5119 東経 141° 9' 21" 北緯 40° 42' 54" 標高 41.7m | 鉄骨鉄筋コ ンクリート 造 2 階 建 | 1,621.20 | 3,892.90 | H 5.10.1 |
| 上北消防署 | 〒039-2401 上北郡東北町大字上野字上野124番地1 TEL 0176-56-2119 FAX 0176-56-4880 東経 141° 15' 12" 北緯 40° 43' 36" 標高 11m | 鉄筋コンク リート造 2 階 建 | 451.5 | 1,716.73 | S59.2.15 |
| 東北消防署 | 〒039-2654 上北郡東北町字塔ノ沢山1番地452 TEL 0175-63-2520 FAX 0175-63-4284 東経 141° 13' 2" 北緯 40° 46' 35" 標高 32.5m | 鉄筋コンク リート造 2 階 建 | 512.2 | 3,484.00 | H 5.3.31 |

管 内 概 要

(平成26.4.1 現在)

| 町 村 | 面 積 | 人 口 | 世 帯 数 |
|-------|------------------------|----------|-----------|
| 七 戸 町 | 337.23 km ² | 16,900 人 | 6,786 世帯 |
| 東 北 町 | 326.71 km ² | 18,895 人 | 7,146 世帯 |
| 合 計 | 663.94 km ² | 35,795 人 | 13,932 世帯 |

消防本部・中央消防署



上北消防署



東北消防署



消防本部・署の組織機構

(平成26.4.1 現在)

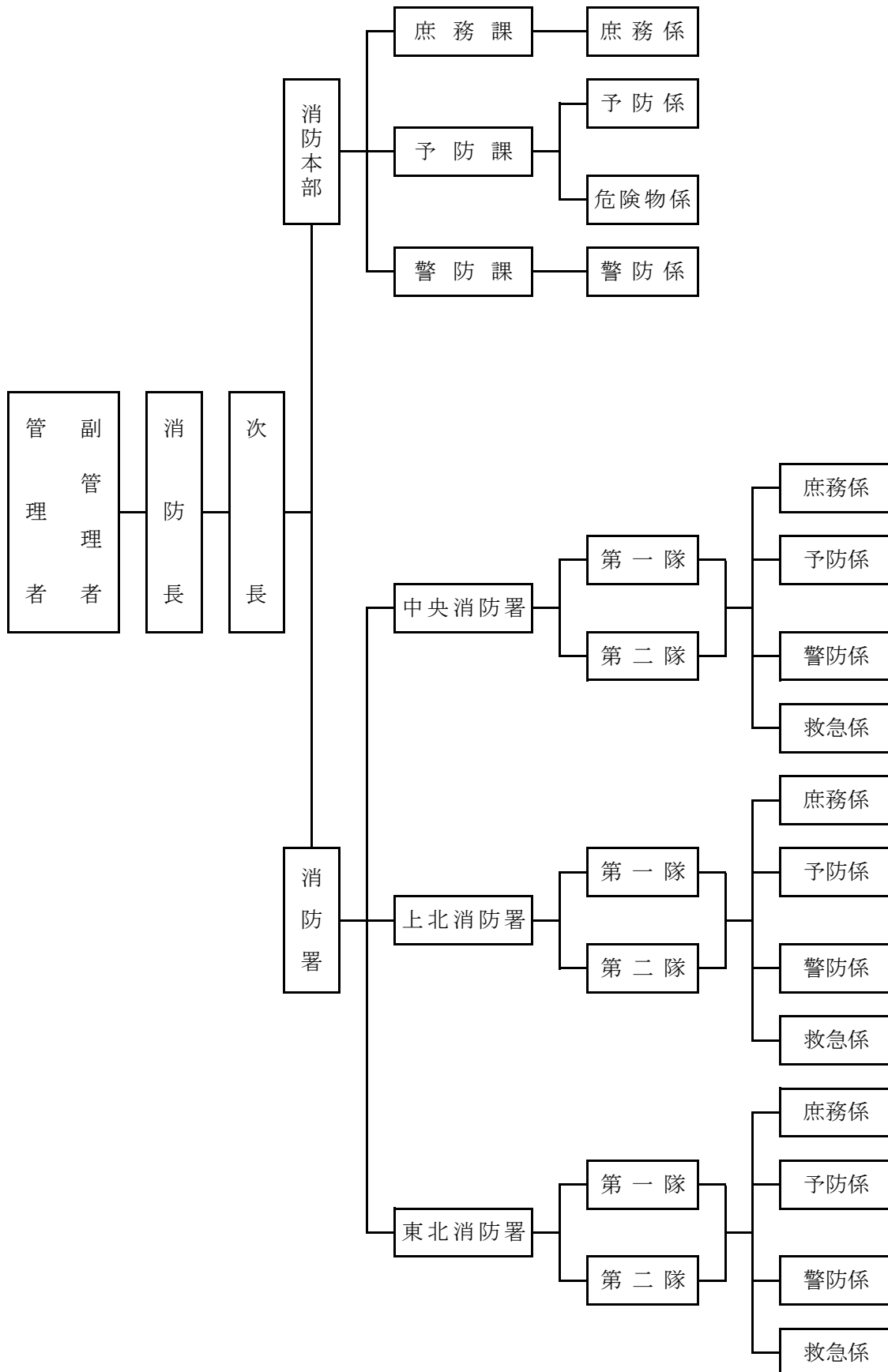

管 理 者 ・ 監 査 委 員

(管 理 者 等)

| 職 名 | 氏 名 | 就 任 年 月 日 |
|--------------------|---------|---------------------|
| 管 理 者 七 戸 町 長 | 小 又 勉 | 平 成 2 5 年 4 月 2 4 日 |
| 副 管 理 者 東 北 町 長 | 斗 賀 壽 一 | 平 成 2 5 年 4 月 2 4 日 |

(監 査 委 員)

| 氏 名 | 就 任 年 月 日 |
|--------------------|---------------------|
| 有 識 者 野 田 幸 子 | 平 成 2 1 年 7 月 2 2 日 |
| 組 合 議 員 附 田 俊 仁 | 平 成 2 6 年 2 月 2 0 日 |

組 合 議 会 議 員

(議長・副議長・議員)

(平成26. 10. 16現在)

| 職 名 | 氏 名 | 備 考 |
|--------------------|---------|---------|
| 議 長 | 三 上 正 二 | 七戸町議会議員 |
| 副 議 長 | 和 田 勇 人 | 東北町議会議員 |
| 議 員 (議席番号順) | 附 田 俊 仁 | 七戸町議会議員 |
| | 蛭 沢 正 紀 | 東北町議会議員 |
| | 田 島 政 義 | 七戸町議会議員 |
| | 森 川 盛 人 | 東北町議会議員 |
| | 二ッ森 圭 吉 | 七戸町議会議員 |
| | 乙 供 吾 一 | 東北町議会議員 |

歴 代 消 防 長

| 歴 代 | 階 級 | 氏 名 | 就 任 年 月 日 | 退 任 年 月 日 |
|-----|-------|---------|-------------|-------------|
| 初 代 | | 中 野 吉十郎 | 昭和42年 4月 1日 | 昭和49年 4月11日 |
| 二 代 | 消 防 監 | 竹 内 与三郎 | 昭和49年 4月12日 | 昭和52年 3月31日 |
| 三 代 | 消 防 監 | 蛭 名 武 志 | 昭和52年 4月 1日 | 昭和54年 3月31日 |
| 四 代 | 消 防 監 | 蛭 名 文 雄 | 昭和54年 4月 3日 | 昭和60年 3月31日 |
| 五 代 | 消 防 監 | 檜 崎 福 松 | 昭和60年 4月 1日 | 昭和62年 3月31日 |
| 六 代 | 消 防 監 | 吹 越 石 蔵 | 昭和62年 4月 1日 | 平成 4年 3月31日 |
| 七 代 | 消 防 監 | 木 村 盛 悦 | 平成 4年 4月 1日 | 平成 7年 3月31日 |
| 八 代 | 消 防 監 | 作 田 鉄 男 | 平成 7年 4月 1日 | 平成 8年 3月31日 |
| 九 代 | 消 防 監 | 鳥谷部 龍 司 | 平成 8年 4月 1日 | 平成 9年 3月31日 |
| 十 代 | 消 防 監 | 酒 井 次 男 | 平成 9年 4月 1日 | 平成11年 3月31日 |
| 十一代 | 消 防 監 | 蛭 名 貴 大 | 平成11年 4月 1日 | 平成15年 3月31日 |
| 十二代 | 消 防 監 | 増 山 勇 夫 | 平成15年 4月 1日 | 平成16年 3月31日 |
| 十三代 | 消 防 監 | 浦 田 正 志 | 平成16年 4月 1日 | 平成21年 3月31日 |
| 十四代 | 消防司令長 | 久保田 敏 | 平成21年 4月 1日 | 平成23年 3月31日 |
| 十五代 | 消防司令長 | 天 間 良 一 | 平成23年 4月 1日 | 平成25年 3月31日 |
| 十六代 | 消防司令長 | 蛭 沢 栄 作 | 平成25年 4月 1日 | |

歴 代 次 長

| 歴 代 | 階 級 | 氏 名 | 就 任 年 月 日 | 退 任 年 月 日 |
|-----|-----------|-----------|---------------------|---------------------|
| 初 代 | 消 防 司 令 | 蛭 名 武 志 | 昭 和 5 1 年 4 月 1 日 | 昭 和 5 2 年 3 月 3 1 日 |
| 二 代 | 消 防 司 令 | 中 野 渡 喜 一 | 昭 和 5 2 年 4 月 1 日 | 昭 和 5 8 年 9 月 3 0 日 |
| 三 代 | 消 防 司 令 長 | 市 ノ 渡 福 藏 | 昭 和 5 8 年 1 0 月 1 日 | 昭 和 6 0 年 3 月 3 1 日 |
| 四 代 | 消 防 司 令 長 | 吹 越 石 藏 | 昭 和 6 0 年 4 月 1 日 | 昭 和 6 2 年 3 月 3 1 日 |
| 五 代 | 消 防 司 令 長 | 鬼 同 春 治 | 昭 和 6 0 年 1 0 月 1 日 | 昭 和 6 1 年 3 月 3 1 日 |
| 六 代 | 消 防 司 令 長 | 木 村 盛 悦 | 平 成 2 年 4 月 1 日 | 平 成 4 年 3 月 3 1 日 |
| 七 代 | 消 防 司 令 長 | 伊 賀 一 男 | 平 成 4 年 4 月 1 日 | 平 成 7 年 3 月 3 1 日 |
| 八 代 | 消 防 司 令 長 | 富 田 清 人 | 平 成 6 年 4 月 1 日 | 平 成 7 年 3 月 3 1 日 |
| 九 代 | 消 防 司 令 長 | 鳥 谷 部 龍 司 | 平 成 7 年 4 月 1 日 | 平 成 8 年 3 月 3 1 日 |
| 十 代 | 消 防 司 令 長 | 田 中 明 夫 | 平 成 7 年 4 月 1 日 | 平 成 9 年 3 月 3 1 日 |
| 十一代 | 消 防 司 令 長 | 蛭 名 貴 大 | 平 成 9 年 4 月 1 日 | 平 成 1 1 年 3 月 3 1 日 |
| 十二代 | 消 防 司 令 長 | 浦 田 正 志 | 平 成 1 5 年 4 月 1 日 | 平 成 1 6 年 3 月 3 1 日 |
| 十三代 | 消 防 司 令 長 | 花 松 正 夫 | 平 成 1 6 年 4 月 1 日 | 平 成 1 8 年 3 月 3 1 日 |
| 十四代 | 消 防 司 令 長 | 山 本 長 市 | 平 成 1 8 年 4 月 1 日 | 平 成 1 9 年 3 月 3 1 日 |
| 十五代 | 消 防 司 令 長 | 久 保 田 敏 | 平 成 1 9 年 4 月 1 日 | 平 成 2 1 年 3 月 3 1 日 |
| 十六代 | 消 防 司 令 | 天 間 良 一 | 平 成 2 1 年 4 月 1 日 | 平 成 2 3 年 3 月 3 1 日 |
| 十七代 | 消 防 司 令 | 蛭 沢 栄 作 | 平 成 2 3 年 4 月 1 日 | 平 成 2 5 年 3 月 3 1 日 |
| 十八代 | 消 防 司 令 | 市 川 達 雄 | 平 成 2 5 年 4 月 1 日 | 平 成 2 6 年 3 月 3 1 日 |
| 十九代 | 消 防 司 令 | 沼 村 光 博 | 平 成 2 6 年 4 月 1 日 | |

歴 代 署 長

(七 戸 消 防 署 長)

| 歴 代 | 階 級 | 氏 名 | 就 任 年 月 日 | 退 任 年 月 日 |
|-----|-----------|---------|---------------------|---------------------|
| 初 代 | 消 防 司 令 | 蛭 名 武 志 | 昭 和 4 2 年 4 月 1 日 | 昭 和 5 2 年 3 月 3 1 日 |
| 二 代 | 消 防 司 令 | 市ノ渡 福 蔵 | 昭 和 5 2 年 4 月 1 日 | 昭 和 5 8 年 9 月 3 0 日 |
| 三 代 | 消 防 司 令 長 | 中野渡 喜 一 | 昭 和 5 8 年 1 0 月 1 日 | 昭 和 5 9 年 3 月 3 1 日 |
| 四 代 | 消 防 司 令 長 | 蛭 名 直 衛 | 昭 和 5 9 年 4 月 1 日 | 昭 和 6 0 年 3 月 3 1 日 |
| 五 代 | 消 防 司 令 長 | 吹 越 石 蔵 | 昭 和 6 0 年 4 月 1 日 | 昭 和 6 2 年 3 月 3 1 日 |
| 六 代 | 消 防 司 令 長 | 小 田 亮 | 昭 和 6 2 年 4 月 1 日 | 平 成 元 年 3 月 3 1 日 |
| 七 代 | 消 防 司 令 長 | 鳥谷部 茂 義 | 平 成 元 年 4 月 1 日 | 平 成 元 年 9 月 2 1 日 |
| 八 代 | 消 防 司 令 長 | 小 田 亮 | 平 成 元 年 9 月 2 2 日 | 平 成 3 年 3 月 3 1 日 |
| 九 代 | 消 防 司 令 長 | 蛭 名 勇 | 平 成 3 年 4 月 1 日 | 平 成 3 年 4 月 1 9 日 |
| 十 代 | 消 防 司 令 長 | 伊 賀 一 男 | 平 成 3 年 4 月 2 0 日 | 平 成 4 年 3 月 3 1 日 |
| 十一代 | 消 防 司 令 長 | 伊 藤 操 | 平 成 4 年 4 月 1 日 | 平 成 4 年 1 2 月 3 1 日 |
| 十二代 | 消 防 司 令 長 | 酒 井 次 男 | 平 成 5 年 1 月 1 日 | 平 成 5 年 3 月 3 1 日 |
| 十三代 | 消 防 司 令 長 | 伊 賀 一 男 | 平 成 5 年 4 月 1 日 | 平 成 5 年 9 月 3 0 日 |

(天 間 林 消 防 署 長)

| 歴 代 | 階 級 | 氏 名 | 就 任 年 月 日 | 退 任 年 月 日 |
|-----|-----------|---------|-------------------|---------------------|
| 初 代 | 消 防 司 令 長 | 檜 崎 福 松 | 昭 和 5 9 年 4 月 1 日 | 昭 和 6 0 年 3 月 3 1 日 |
| 二 代 | 消 防 司 令 長 | 鳥谷部 茂 義 | 昭 和 6 0 年 4 月 1 日 | 平 成 元 年 3 月 3 1 日 |
| 三 代 | 消 防 司 令 長 | 古屋敷 昭 六 | 平 成 元 年 4 月 1 日 | 平 成 3 年 3 月 3 1 日 |
| 四 代 | 消 防 司 令 長 | 伊 藤 操 | 平 成 3 年 4 月 1 日 | 平 成 4 年 3 月 3 1 日 |
| 五 代 | 消 防 司 令 長 | 鳥谷部 龍 司 | 平 成 4 年 4 月 1 日 | 平 成 5 年 9 月 3 0 日 |

(中央消防署長)

| 歴代 | 階級 | 氏名 | 就任年月日 | 退任年月日 |
|-----|-------|---------|--------------|--------------|
| 初代 | 消防司令長 | 鳥谷部 龍 司 | 平成 5年 10月 1日 | 平成 7年 3月 31日 |
| 二代 | 消防司令長 | 酒井 次 男 | 平成 7年 4月 1日 | 平成 9年 3月 31日 |
| 三代 | 消防司令長 | 増山 勇 夫 | 平成 9年 4月 1日 | 平成11年 3月 31日 |
| 四代 | 消防司令長 | 江刺家 温 | 平成11年 4月 1日 | 平成15年 3月 31日 |
| 五代 | 消防司令長 | 花松 正 夫 | 平成15年 4月 1日 | 平成16年 3月 31日 |
| 六代 | 消防司令長 | 成田 光 昭 | 平成16年 4月 1日 | 平成17年 3月 31日 |
| 七代 | 消防司令長 | 天間 泰 昭 | 平成17年 4月 1日 | 平成21年 3月 31日 |
| 八代 | 消防司令 | 高松 満 博 | 平成21年 4月 1日 | 平成22年 3月 31日 |
| 九代 | 消防司令 | 藤田 博 史 | 平成22年 4月 1日 | 平成23年 3月 31日 |
| 十代 | 消防司令 | 工藤 文 雄 | 平成23年 4月 1日 | 平成24年 3月 31日 |
| 十一代 | 消防司令 | 成田 文 廣 | 平成24年 4月 1日 | 平成25年 3月 31日 |
| 十二代 | 消防司令 | 蛭沢 文 雄 | 平成25年 4月 1日 | |

(上北消防署長)

| 歴代 | 階級 | 氏名 | 就任年月日 | 退任年月日 |
|-----|-------|---------|--------------|--------------|
| 初代 | 消防司令長 | 鳥谷部 茂 義 | 昭和59年 4月 1日 | 昭和60年 3月 31日 |
| 二代 | 消防司令長 | 蛭名 直 衛 | 昭和60年 4月 1日 | 平成 元年 3月 31日 |
| 三代 | 消防司令長 | 小田 亮 | 平成 元年 4月 1日 | 平成 元年 9月 21日 |
| 四代 | 消防司令長 | 蛭名 勇 | 平成 元年 9月 22日 | 平成 3年 3月 31日 |
| 五代 | 消防司令長 | 蛭名 直 衛 | 平成 3年 4月 1日 | 平成 3年 4月 19日 |
| 六代 | 消防司令長 | 蛭名 勇 | 平成 3年 4月 20日 | 平成 5年 3月 31日 |
| 七代 | 消防司令長 | 酒井 次 男 | 平成 5年 4月 1日 | 平成 7年 3月 31日 |
| 八代 | 消防司令長 | 蛭名 幸 夫 | 平成 7年 4月 1日 | 平成11年 3月 31日 |
| 九代 | 消防司令長 | 増山 勇 夫 | 平成11年 4月 1日 | 平成15年 3月 31日 |
| 十代 | 消防司令長 | 江刺家 温 | 平成15年 4月 1日 | 平成18年 3月 31日 |
| 十一代 | 消防司令長 | 花松 正 夫 | 平成18年 4月 1日 | 平成21年 3月 31日 |
| 十二代 | 消防司令 | 米内山 和 夫 | 平成21年 4月 1日 | 平成22年 3月 31日 |
| 十三代 | 消防司令 | 高松 満 博 | 平成22年 4月 1日 | 平成23年 3月 31日 |
| 十四代 | 消防司令 | 田中 淳 一 | 平成23年 4月 1日 | 平成24年 3月 31日 |
| 十五代 | 消防司令 | 久保 昇 | 平成24年 4月 1日 | 平成25年 3月 31日 |
| 十六代 | 消防司令 | 千葉 正 彦 | 平成25年 4月 1日 | |

(東北消防署長)

| 歴代 | 階級 | 氏名 | 就任年月日 | 退任年月日 |
|-----|-------|---------|-------------|--------------|
| 初代 | 消防司令長 | 吹越 石 蔵 | 昭和59年 4月 1日 | 昭和60年 3月 31日 |
| 二代 | 消防司令長 | 坪 政 雄 | 昭和60年 4月 1日 | 平成 元年 3月 31日 |
| 三代 | 消防司令長 | 蛭名 直 衛 | 平成 元年 4月 1日 | 平成 3年 3月 31日 |
| 四代 | 消防司令長 | 古屋敷 昭 六 | 平成 3年 4月 1日 | 平成 4年 3月 31日 |
| 五代 | 消防司令長 | 作田 鉄 男 | 平成 4年 4月 1日 | 平成 7年 3月 31日 |
| 六代 | 消防司令長 | 増山 勇 夫 | 平成 7年 4月 1日 | 平成 9年 3月 31日 |
| 七代 | 消防司令長 | 江刺家 温 | 平成 9年 4月 1日 | 平成11年 3月 31日 |
| 八代 | 消防司令長 | 花松 正 夫 | 平成11年 4月 1日 | 平成15年 3月 31日 |
| 九代 | 消防司令長 | 天間 登 | 平成15年 4月 1日 | 平成21年 3月 31日 |
| 十代 | 消防司令 | 佐藤 義 信 | 平成21年 4月 1日 | 平成22年 3月 31日 |
| 十一代 | 消防司令 | 米内山 和 夫 | 平成22年 4月 1日 | 平成24年 3月 31日 |
| 十二代 | 消防司令 | 工藤 文 雄 | 平成24年 4月 1日 | 平成25年 3月 31日 |
| 十三代 | 消防司令 | 澤田 公 博 | 平成25年 4月 1日 | |

消 防 当 初 予 算 の 推 移

歳 入

(単位：千円)

| 款 | 項 | 平成26年度 | 平成25年度 | 平成24年度 |
|-------------|----------|---------|---------|---------|
| 1. 分担金及び負担金 | 1 分担金 | 778,681 | 757,542 | 773,920 |
| 2. 使用料及び手数料 | 2 手数料 | 400 | 400 | 200 |
| 3. 国庫支出金 | 1 国庫補助金 | 14,162 | 15,942 | 0 |
| 4. 財産収入 | 1 財産貸付収入 | 54 | 54 | 0 |
| 5. 繰入金 | 1 基金繰入金 | 15,300 | 0 | 0 |
| 6. 諸収入 | 4 雑入 | 105 | 100 | 154 |
| 7. 組合債 | 1 組合債 | 173,000 | 18,200 | 61,700 |
| (県支出金) | (県補助金) | | 43,000 | 0 |
| 計 | | 981,702 | 835,238 | 835,974 |

歳 出

(単位：千円)

| 款 | 項 | 平成26年度 | 平成25年度 | 平成24年度 |
|----------|---------|---------|---------|---------|
| 1. 消 防 費 | 1 消防本部費 | 108,733 | 92,480 | 86,316 |
| | 2 常備消防費 | 626,430 | 617,063 | 644,556 |
| | 3 施設整備費 | 196,240 | 90,713 | 71,253 |
| | 計 | 931,403 | 800,256 | 802,125 |
| 2. 公債費 | 1 公債費 | 50,299 | 34,982 | 33,849 |
| 合 計 | | 981,702 | 835,238 | 835,974 |

消 防 職 員 配 置 状 況

(平成26.4.1 現在)

| 区 分 | | 階級別 | 消 防 | 消 防 | 消 防 | 消 防 | 消 防 | 消防士 | 計 |
|-----------------------|-------|-------|------|-------|-----|-------|-----|-----|------|
| | | 司 令 長 | 司 令 | 司 令 補 | 士 長 | 副 士 長 | | | |
| 消 防 本 部 | 消 防 長 | 1 | | | | | | | 1 |
| | 次 長 | | 1 | | | | | | 1 |
| | 庶 務 課 | | (1)2 | | | 1 | | | (1)3 |
| | 予 防 課 | | 2 | | | 2 | | | 4 |
| | 警 防 課 | | 2 | 1 | | | | | 3 |
| | 小 計 | 1 | 7 | 1 | 3 | | | | 12 |
| 中 央 消 防 署 | 署 長 | | 1 | | | | | | 1 |
| | 署 員 | | 8 | 5 | 9 | 5 | 13 | | 40 |
| | 小 計 | | 9 | 5 | 9 | 5 | 13 | | 41 |
| 上 北 消 防 署 | 署 長 | | 1 | | | | | | 1 |
| | 署 員 | | 6 | 3 | 6 | 4 | 3 | | 22 |
| | 小 計 | | 7 | 3 | 6 | 4 | 3 | | 23 |
| 東 北 消 防 署 | 署 長 | | 1 | | | | | | 1 |
| | 署 員 | | 6 | 2 | 9 | 2 | 3 | | 22 |
| | 小 計 | | 7 | 2 | 9 | 2 | 3 | | 23 |
| 実 員 数 | | 1 | 30 | 11 | 27 | 11 | 19 | | 99 |
| 定 数 | | | | | | | | | 99 |

()は次長兼務

消 防 職 員 在 職 年 数

(平成26. 4. 1現在)

| 階 級 区 分 | 消 防 司令長 | 消 防 司 令 | 消 防 司令補 | 消 防 士 長 | 消 防 副士長 | 消防士 | 計 |
|-------------|------------|------------|------------|------------|------------|-----|----|
| 5 年 未 満 | | | | | 4 | 19 | 23 |
| 5年以上～10年未満 | | 1 | 3 | 5 | 5 | | 14 |
| 10年以上～15年未満 | | 1 | | 14 | 2 | | 17 |
| 15年以上～20年未満 | | 1 | 2 | 7 | | | 10 |
| 20年以上～25年未満 | | 10 | 6 | 1 | | | 17 |
| 25年以上～30年未満 | | 3 | | | | | 3 |
| 30年 以 上 | 1 | 14 | | | | | 15 |
| 計 | 1 | 30 | 11 | 27 | 11 | 19 | 99 |

消 防 職 員 年 齡

(平成26. 4. 1現在)

| 階 級 区 分 | 消 防 司令長 | 消 防 司 令 | 消 防 司令補 | 消 防 士 長 | 消 防 副士長 | 消防士 | 計 |
|-------------|------------|------------|------------|------------|------------|-----|----|
| 20才 未 満 | | | | | | 2 | 2 |
| 20才以上～25才未満 | | | | | 2 | 17 | 19 |
| 25才以上～30才未満 | | | | | 6 | | 6 |
| 30才以上～35才未満 | | | | 12 | 3 | | 15 |
| 35才以上～40才未満 | | | 6 | 12 | | | 18 |
| 40才以上～45才未満 | | 2 | 5 | 3 | | | 10 |
| 45才以上～50才未満 | | 9 | | | | | 9 |
| 50才以上～55才未満 | | 8 | | | | | 8 |
| 55才 以 上 | 1 | 11 | | | | | 12 |
| 計 | 1 | 30 | 11 | 27 | 11 | 19 | 99 |

消 防 力 の 整 備 指 針 と 現 有

(H26.4.1 現在)

| 区 分 | 消 防 ポ ン プ 車 (水 槽 車 含 む) | 化 学 車 | 救 急 車 | 救 助 工 作 車 | 職 員 数 | | | | | 本 部 ・ 署 数 | |
|---------|-------------------------------|----------|----------|--------------|------------|------------|------------|----------|-----|------------|----------|
| | | | | | 警 防 要 員 | 救 急 要 員 | 予 防 要 員 | そ の 他 | 計 | 消 防 本 部 | 消 防 署 |
| 整 備 指 針 | 7 | 1 | 4 | 1 | 121 | 9 | 7 | 11 | 148 | 1 | 3 |
| 現 有 | 7 | 1 | 4 | 0 | 75 | 9 | 4 | 11 | 99 | 1 | 3 |
| 比 較 | 0 | 0 | 0 | -1 | -46 | 0 | -3 | 0 | -49 | 0 | 0 |

消 防 職 員 資 格 取 得 状 況

(H26.4.1 現在)

| 区 分 | 運 転 免 許 証 | | 無 線 資 格 者 | 救 急 資 格 者 | 危 険 物 取 扱 者 | 消 防 設 備 士 | 自 動 車 整 備 士 | 救 急 救 命 士 |
|-----|-----------|---------------|--------------|--------------|----------------|--------------|----------------|--------------|
| | 大 型 | 普 通 (中 型 8 t) | | | | | | |
| 人 数 | 80 | 99 | 88 | 89 | 13 | 2 | 1 | 18 |

消 防 学 校 研 修

(H26.4.1 現在)

| 種 別 年 別 | 初 任 科 | 幹 部 科 | | 専 科 | | | | | | | | | 特 別 教 育 | |
|------------|-------|-------|-----|-----|-----|-----|----------|-----------|-----|------------|------------|----------|------------|----------|
| | | 初 級 | 中 級 | 警 防 | 予 防 | 救 助 | 救 急 I | 救 急 II | 救 急 | 火 災 調 査 | 特 殊 災 害 | 危 険 物 | 災 害 対 策 | そ の 他 |
| H 1 7 年 まで | 96 | | 35 | 27 | 21 | 52 | 51 | 43 | 33 | 12 | 2 | | 16 | 34 |
| H 1 8 年 | 2 | | 2 | 2 | 2 | 4 | | | 4 | 2 | 2 | 2 | 2 | 1 |
| H 1 9 年 | 4 | | 2 | 2 | 2 | 4 | | | 4 | 2 | 2 | | 2 | |
| H 2 0 年 | 2 | | 2 | 2 | 2 | 2 | | | 2 | 2 | 2 | 1 | 2 | |
| H 2 1 年 | | | 3 | 3 | 2 | | | | 1 | 3 | 2 | 1 | 3 | |
| H 2 2 年 | 4 | | 2 | | 2 | 2 | | | | 2 | 2 | | | |
| H 2 3 年 | 2 | | 2 | | 2 | 2 | | | | 2 | 2 | | | |
| H 2 4 年 | 5 | | 2 | 2 | 2 | 5 | | | 4 | 2 | 2 | 2 | 2 | |
| H 2 5 年 | 8 | | 2 | 2 | | 4 | | | 4 | 4 | | | | |
| 計 | 123 | | 52 | 40 | 35 | 75 | 51 | 43 | 52 | 31 | 16 | 6 | 27 | 35 |

消 防 大 学 校 研 修

(H26.4.1 現在)

| 種 別 年 別 | 総 合 教 育 | | 専 科 教 育 | | | | | | 実 務 講 習 | | | | | | |
|------------|---------|------------|---------|-----|-----|-----|----------|------------|------------|--|--|--|--|--|--|
| | 幹 部 | 上 級 幹 部 | 警 防 | 救 助 | 救 急 | 予 防 | 危 険 物 | 火 災 調 査 | 新 任 教 官 | | | | | | |
| H 2 2 年 まで | | | | | 1 | | | | | | | | | | |
| H 2 3 年 | | | | 1 | | | | | | | | | | | |
| H 2 4 年 | 1 | | | | | | | | | | | | | | |
| H 2 5 年 | | | 1 | | | | | | | | | | | | |
| 計 | 1 | | | 1 | 1 | | | | | | | | | | |

消 防 車 両 配 置 状 況

(H26.4.1 現在)

| 所 属 | 呼 称 | 種 別 | 車 種 | 登 録 年 月 | 総排気量 | 登 録 番 号 | ポ ン プ | |
|-----------------------|------------|-----------------|-----|-------------|---------|-------------|-----------|-----|
| | | | | | | | 製作所名 | 級 別 |
| 中 央 消 防 署 | 1号車 | タンク車(2,000ℓ) | 日 野 | H 7. 2. 24 | 7,410cc | 八戸 88や1148 | モリタ | A-2 |
| | 水槽車 | タンク車(10,000ℓ) | 日 野 | H25. 3. 1 | 8,860cc | 八戸 830さ1303 | 日本ドライケミカル | A-2 |
| | 保険号 | 4WD普通ポンプ車 | 三 菱 | H 3. 9. 2 | 4,210cc | 八戸 88さ2004 | モリタ | A-1 |
| | 化学車 | 水 1,000ℓ 薬液300ℓ | 日 野 | H 8. 12. 10 | 7,961cc | 八戸 88や1338 | モリタ | A-2 |
| | 救急1 | 高規格4WD | トヨタ | H17. 3. 25 | 3,370cc | 八戸 800さ4240 | | |
| | 救急2 | 2B型4WD | トヨタ | H 5. 9. 28 | 2,770cc | 八戸 88さ2838 | | |
| | 指令車 | ジープ型4WD | 三 菱 | H10. 6. 8 | 2,835cc | 八戸 88さ5400 | | |
| | 広報車 | ワンボックス | トヨタ | H25. 11. 27 | 2,360cc | 八戸 830さ1311 | | |
| | 運搬車 | 2B型2WD | 日 産 | H 8. 9. 13 | 2,960cc | 八戸 88さ4190 | | |
| 上 北 消 防 署 | 1号車 | タンク車(2,000ℓ) | 日 野 | H10. 3. 12 | 7,960cc | 八戸 88や1460 | モリタ | A-2 |
| | 2号車 | タンク車(2,000ℓ) | 日 野 | H 6. 2. 8 | 7,410cc | 八戸 88や1055 | モリタ | A-2 |
| | 救急車 | 高規格4WD | トヨタ | H26. 1. 9 | 2,690cc | 八戸 830さ1401 | | |
| | 指令車 | ライトバン4WD | 日 産 | H21. 6. 16 | 1,590cc | 八戸 800さ5792 | | |
| 東 北 消 防 署 | 1号車 | タンク車(2,000ℓ) | 日 野 | H11. 10. 25 | 7,960cc | 八戸 800は34 | モリタ | A-2 |
| | 2号車 | タンク車(2,000ℓ) | 日 野 | H 8. 2. 22 | 7,960cc | 八戸 88や1270 | モリタ | A-2 |
| | 救急1 | 高規格4WD | トヨタ | H22. 8. 27 | 2,690cc | 八戸 830さ1008 | | |
| | 予備車 救急2 | 2B型4WD | トヨタ | H 7. 3. 23 | 2,770cc | 八戸 88さ3409 | | |
| | 指令車 | ジープ型4WD | 日 産 | H9. 1. 10 | 2,660cc | 八戸 88さ4372 | | |

無線通信施設

(H26.4.1 現在)

| 局別 署別 | 基地 固定局 | | 移 動 局 | | 携 帯 局 | |
|---------------|-----------|----|---------------|--------------------|--------------------|--------------------|
| | 基 | 固 | 種 別 | 呼 出 名 称 | 呼 出 名 称 | |
| 消防本部 中央消防署 | 2 | 1 | 1号車 | ちゅうぶしょうぼう 1 (5CH) | ちゅうぶしょうぼう 5 1 | |
| | | | 2号車 | ちゅうぶしょうぼう 2 (2CH) | ちゅうぶしょうぼう 5 2 | |
| | | | 化学車 | ちゅうぶしょうぼう 3 (2CH) | ちゅうぶしょうぼう 5 3 | |
| | | | 保険号 | ちゅうぶしょうぼう 4 (5CH) | ちゅうぶしょうぼう 5 4 | |
| | | | 広報車 | ちゅうぶしょうぼう 5 (5CH) | ちゅうぶしょうぼう 5 5 | |
| | | | 指令車 | ちゅうぶしょうぼう 6 (2CH) | ちゅうぶしょうぼう 5 6 | |
| | | | 救急1号 | ちゅうぶきゅうきゅう 1 (5CH) | ちゅうぶしょうぼう 5 8 | |
| | | | 救急2号 | ちゅうぶきゅうきゅう 2 (2CH) | ちゅうぶしょうぼう 5 9 | |
| | | | 運搬車 | ちゅうぶしょうぼう 7 (2CH) | ちゅうぶしょうぼう 6 0 | |
| | | | | | | ちゅうぶしょうぼう 5 7 (署長) |
| 上北消防署 | 1 | 1 | 1号車 | しょうぼうかみきた 1 (2CH) | しょうぼうかみきた 5 1 | |
| | | | 2号車 | しょうぼうかみきた 2 (5CH) | しょうぼうかみきた 5 2 | |
| | | | 救急車 | かみきたきゅうきゅう 1 (5CH) | しょうぼうかみきた 5 3 | |
| | | | 指令車 | しょうぼうかみきた 3 (2CH) | しょうぼうかみきた 5 4 (署長) | |
| 東北消防署 | 2 | 2 | 1号車 | しょうぼうとうほく 1 (5CH) | しょうぼうとうほく 5 1 | |
| | | | 2号車 | しょうぼうとうほく 2 (2CH) | しょうぼうとうほく 5 2 | |
| | | | 救急1号 | とうほくきゅうきゅう 1 (5CH) | しょうぼうとうほく 5 4 | |
| | | | 救急2号 (予備車) | とうほくきゅうきゅう 2 (2CH) | | |
| | | | 指令車 | しょうぼうとうほく 3 (2CH) | しょうぼうとうほく 5 3 (署長) | |
| 計 | 5基 | 4基 | | 18基 | | 18基 |

| 周 波 数 | C H | M H Z | 備 考 |
|-------|-------|--------|-------|
| | C H 1 | 150.07 | 市町村波 |
| | C H 2 | 148.21 | 県内共通波 |
| | C H 3 | 150.73 | 全国共通波 |
| | C H 4 | 148.75 | |
| | C H 5 | 154.15 | |

予防



予 防 広 報 活 動 状 況

(H25. 4. 1～H26. 3. 31)

| 種 別 | 件 数 | 摘 要 |
|---------------------|-----|-----------------------------|
| 消 火 器 訓 練 指 導 | 3 9 | 参加人員 2, 9 7 2名 |
| 避 難 訓 練 指 導 | 6 6 | 参加人員 5, 0 2 7名 |
| 火 災 予 防 広 報 | 4 | 各町防災行政用無線広報 |
| 総 合 防 災 訓 練 | 1 | 東北町 |
| 防 火 映 写 会 | 4 | 管内保育園（所） 観覧者数 1, 2 9 6名 |
| 防 火 作 品 コ ン ク ー ル | 1 | 管内小学校 出展数 8 1 1点 |
| | | (標語 4 7 9点、習字 2 3 9点) |
| 防 火 作 品 展 示 会 | 2 | 管内産業文化祭り等会場 |
| 防 火 作 品 表 彰 | 1 | 入賞数 9 0点 |
| | | (標語 4 4点、習字 4 6点) |
| 春 秋 火 災 予 防 運 動 | 2 | (春) (秋) |
| | | 4月8日～14日、 10月21日～27日 |
| 火 災 予 防 パ レ ード | 8 | 管内 |
| 少 年 消 防 ク ラ ブ 研 修 会 | 3 | 管内 |
| 幼 年 消 防 ク ラ ブ 研 修 会 | 3 | 七戸町 |
| 防 火 委 員 会 研 修 会 | 1 | 七戸町 |
| 危 険 物 安 全 週 間 研 修 会 | 1 | 東北町 |
| 消 防 施 設 見 学 | 1 2 | 保育園児 0名、小学生 2 6 4名、中学生 1 2名 |

防火管理者選任・消防計画書届出状況

(H26.3.31 現在)

| 区分 項区分 | | 防火管理者要選任 | | 防火管理者選任届出済 | | 消防計画書届出済対象物数 | |
|-----------|---|----------|----|------------|----|--------------|----|
| | | 防火対象物 | | 対象物数 | | | |
| | | 甲種 | 乙種 | 甲種 | 乙種 | 甲種 | 乙種 |
| 1 | イ | 5 | | 2 | | 2 | |
| | ロ | 44 | 31 | 34 | 4 | 31 | 3 |
| 2 | イ | | | | | | |
| | ロ | 1 | | 1 | | 1 | |
| | ハ | | | | | | |
| | ニ | | | | | | |
| 3 | イ | | | | | | |
| | ロ | 13 | 23 | 8 | 11 | 8 | 11 |
| 4 | | 31 | 5 | 22 | 4 | 22 | 4 |
| 5 | イ | 13 | 1 | 10 | 1 | 10 | 1 |
| | ロ | 11 | | 6 | | 4 | 4 |
| 6 | イ | 12 | 4 | 12 | 4 | 12 | |
| | ロ | 35 | 1 | 35 | | 35 | 1 |
| | ハ | 36 | 2 | 35 | 2 | 35 | 4 |
| | ニ | 4 | 4 | 3 | 4 | 3 | |
| 7 | | 20 | | 20 | | 20 | |
| 8 | | 2 | | 2 | | 2 | |
| 9 | イ | | | | | | |
| | ロ | 5 | 2 | 3 | 2 | 3 | 2 |
| 10 | | | | | | | |
| 11 | | 4 | 4 | 4 | 3 | 4 | 1 |
| 12 | イ | 21 | 3 | 13 | 3 | 7 | 1 |
| | ロ | | | | | | |
| 13 | イ | | | | | | |
| | ロ | | | | | | |
| 14 | | | | | | | |
| 15 | | 33 | 6 | 28 | 6 | 28 | 6 |
| 16 | イ | 27 | 3 | 14 | 2 | 12 | 2 |
| | ロ | 7 | | 6 | | 5 | |
| 計 | | 324 | 89 | 258 | 46 | 244 | 40 |

消防用設備等の着工・設置届及び消防検査数

(H25. 4. 1～H26. 3. 31)

| 消 防 用 設 備 等 | 着 工 届 | 設 置 届 | 消 防 検 査 |
|------------------|-------|-------|---------|
| 消火器 | | 26 | 26 |
| 屋内消火栓設備（パッケージ型含） | 1 | 2 | 2 |
| スプリンクラー設備 | 10 | 10 | 10 |
| 特殊消火設備 | | | |
| 屋外消火栓設備 | | | |
| 動力消防ポンプ設備 | | | |
| 自動火災報知設備 | 9 | 16 | 16 |
| ガス漏火災警報設備 | | | |
| 漏電火災警報器 | | | |
| 非常警報設備 | 1 | 2 | 2 |
| 非常放送設備 | 1 | 2 | 1 |
| 消防機関へ通報する火災報知設備 | 7 | 7 | 7 |
| 避難はしご | | | |
| 緩降機 | | | |
| 救助袋 | | 1 | 1 |
| 誘導灯 | | 20 | 20 |
| 誘導標識 | | 16 | 16 |
| 消防用水 | | | |
| 連結散水設備 | | | |
| 連結送水管 | | | |
| 非常コンセント設備 | | | |
| 合 計 | 29 | 102 | 101 |

防 火 対 象 物

(H26.3.31 現在)

| 項 区 分 | | 計 | 七 戸 町 | 東 北 町 | |
|-------|---|------------------|-------|-------|-----|
| 1 | イ | 劇場、映画館、演芸場、観覧場 | 5 | 1 | 4 |
| | ロ | 公会堂又は集会場 | 75 | 29 | 46 |
| 2 | イ | キャバレー、カフェ、ナイトクラブ | | | |
| | ロ | 遊技場、ダンスホール | 2 | 1 | 1 |
| | ハ | 風営法に規定する営業を営む店舗 | | | |
| | ニ | カラオケボックス | | | |
| 3 | イ | 待合、料理店 | | | |
| | ロ | 飲食店 | 46 | 22 | 24 |
| 4 | | 百貨店、マーケット | 49 | 22 | 27 |
| 5 | イ | 旅館、ホテル、宿泊所 | 16 | 5 | 11 |
| | ロ | 寄宿舎、下宿、共同住宅 | 93 | 49 | 44 |
| 6 | イ | 病院、診療所、助産所 | 17 | 9 | 8 |
| | ロ | 老人、児童、福祉施設等 | 38 | 15 | 23 |
| | ハ | 老人デイサービス等、助産施設等 | 51 | 20 | 31 |
| | ニ | 幼稚園又は特別支援学校 | 5 | 5 | |
| 7 | | 小・中・高・大学・各種学校 | 38 | 24 | 14 |
| 8 | | 図書館、博物館、美術館 | 4 | 2 | 2 |
| 9 | イ | 公衆浴場(蒸気・熱気浴場) | | | |
| | ロ | イ、以外の公衆浴場 | 8 | 4 | 4 |
| 10 | | 車両の停車場 | 4 | 2 | 2 |
| 11 | | 神社、寺院、教会 | 8 | 5 | 3 |
| 12 | イ | 工場又は作業場 | 132 | 65 | 67 |
| | ロ | 映画、テレビスタジオ | | | |
| 13 | イ | 自動車車庫又は駐車場 | 27 | 11 | 16 |
| | ロ | 飛行機、回転翼航空機の格納庫 | | | |
| 14 | | 倉庫 | 187 | 81 | 106 |
| 15 | | 前各項に該当しない事業所 | 256 | 155 | 101 |
| 16 | イ | 特定部分を含む複合用途対象物 | 78 | 22 | 56 |
| | ロ | イ、に掲げる以外のもの | 12 | 8 | 4 |
| 計 | | | 1,151 | 557 | 594 |

中 高 層 建 築 物

(H26. 3. 31 現在)

| 項 区 分 | | | 2階以下 | 3階 | 4階 | 5階 | 計 |
|-------|---|------------------|-------|----|----|----|-------|
| 1 | イ | 劇場、映画館、演芸場、観覧場 | 5 | | | | 5 |
| | ロ | 公会堂又は集会場 | 74 | 1 | | | 75 |
| 2 | イ | キャバレー、カフェ、ナイトクラブ | | | | | |
| | ロ | 遊技場、ダンスホール | 2 | | | | 2 |
| | ハ | 風営法に規定する営業を営む店舗 | | | | | |
| | ニ | カラオケボックス | | | | | |
| 3 | イ | 待合、料理店、 | | | | | |
| | ロ | 飲食店 | 43 | 3 | | | 46 |
| 4 | | 百貨店、マーケット | 46 | 3 | | | 49 |
| 5 | イ | 旅館、ホテル、宿泊所 | 15 | 1 | | | 16 |
| | ロ | 寄宿舎、下宿、共同住宅 | 83 | 5 | | 5 | 93 |
| 6 | イ | 病院、診療所、助産所 | 13 | 4 | | | 17 |
| | ロ | 老人、児童、福祉施設等 | 37 | 1 | | | 38 |
| | ハ | 老人デイサービス等、助産施設等 | 51 | | | | 51 |
| | ニ | 幼稚園又は特別支援学校学校 | 5 | | | | 5 |
| 7 | | 小・中・高・大学・各種学校 | 23 | 14 | 1 | | 38 |
| 8 | | 図書館、博物館、美術館 | 4 | | | | 4 |
| 9 | イ | 公衆浴場(蒸気・熱気浴場) | | | | | |
| | ロ | イ、以外の公衆浴場 | 8 | | | | 8 |
| 10 | | 車両の停車場 | 3 | 1 | | | 4 |
| 11 | | 神社、寺院、教会 | 8 | | | | 8 |
| 12 | イ | 工場又は作業場 | 132 | | | | 132 |
| | ロ | 映画、テレビスタジオ | | | | | |
| 13 | イ | 自動車車庫又は駐車場 | 27 | | | | 27 |
| | ロ | 飛行機、回転翼航空機の格納庫 | | | | | |
| 14 | | 倉庫 | 187 | | | | 187 |
| 15 | | 前各項に該当しない事業所 | 245 | 8 | 3 | | 256 |
| 16 | イ | 特定部分を含む複合用途対象物 | 74 | 4 | | | 78 |
| | ロ | イ、に掲げる以外のもの | 12 | | | | 12 |
| 計 | | | 1,097 | 45 | 4 | 5 | 1,151 |

用途別建築確認申請状況

(H25.1.1～H25.12.31)

| 項 区 分 | | 新 築 | 増 築 | 改 築 | その他 | 計 |
|-------|---|------------------|-----|-----|-----|-----|
| 1 | イ | 劇場、映画館、演芸場、観覧場 | | | | |
| | ロ | 公会堂又は集会場 | | | | |
| 2 | イ | キャバレー、カフェ、ナイトクラブ | | | | |
| | ロ | 遊技場、ダンスホール | | | | |
| | ハ | 風営法に規定する営業を営む店舗 | | | | |
| | ニ | カラオケボックス | | | | |
| 3 | イ | 待合、料理店 | | | | |
| | ロ | 飲食店 | 1 | | 1 | 2 |
| 4 | | 百貨店、マーケット | 5 | | | 5 |
| 5 | イ | 旅館、ホテル、宿泊所 | | | | |
| | ロ | 寄宿舎、下宿、共同住宅 | | | | |
| 6 | イ | 病院、診療所、助産所 | | 1 | | 1 |
| | ロ | 老人、児童、福祉施設等 | 3 | 1 | | 4 |
| | ハ | 老人デイサービス等、助産施設等 | 2 | 1 | 1 | 5 |
| | ニ | 幼稚園又は特別支援学校 | | 1 | | 1 |
| 7 | | 小・中・高・大学・各種学校 | 1 | | | 1 |
| 8 | | 図書館、博物館、美術館 | | 1 | | 1 |
| 9 | イ | 公衆浴場(蒸気・熱気浴場) | | | | |
| | ロ | イ、以外の公衆浴場 | | | | |
| 10 | | 車両の停車場 | | | | |
| 11 | | 神社、寺院、教会 | | | | |
| 12 | イ | 工場又は作業場 | 2 | 1 | | 3 |
| | ロ | 映画、テレビスタジオ | | | | |
| 13 | イ | 自動車車庫又は駐車場 | 3 | | | 3 |
| | ロ | 飛行機、回転翼航空機の格納庫 | | | | |
| 14 | | 倉庫 | 5 | | | 5 |
| 15 | | 前各項に該当しない事業所 | 7 | 1 | 1 | 9 |
| 16 | イ | 特定部分を含む複合用途対象物 | | | | |
| | ロ | イ、以外のもの | 1 | | | 1 |
| 16の2 | | 地下街 | | | | |
| 17 | | 重要文化財 | | | | |
| | | 一般住宅 | 90 | 7 | 19 | 116 |
| | | その他 | 11 | 2 | | 13 |
| | | 計 | 131 | 16 | 22 | 170 |

町別建築確認申請状況

(H25.1.1～H25.12.31)

| 項 区 分 | | 計 | 七戸町 | 東北町 | |
|-------|---|------------------|-----|-----|----|
| 1 | イ | 劇場、映画館、演芸場、観覧場 | | | |
| | ロ | 公会堂又は集会場 | | | |
| 2 | イ | キャバレー、カフェ、ナイトクラブ | | | |
| | ロ | 遊技場、ダンスホール | | | |
| | ハ | 風営法に規定する営業を営む店舗 | | | |
| | ニ | カラオケボックス | | | |
| 3 | イ | 待合、料理店 | | | |
| | ロ | 飲食店 | 2 | 2 | |
| 4 | | 百貨店、マーケット | 5 | 3 | 2 |
| 5 | イ | 旅館、ホテル、宿泊所 | | | |
| | ロ | 寄宿舎、下宿、共同住宅 | | | |
| 6 | イ | 病院、診療所、助産所 | 1 | | 1 |
| | ロ | 老人、児童、福祉施設等 | 4 | 1 | 3 |
| | ハ | 老人デイサービス等、助産施設等 | 5 | 3 | 2 |
| | ニ | 幼稚園又は特別支援学校 | 1 | 1 | |
| 7 | | 小・中・高・大学・各種学校 | 1 | | 1 |
| 8 | | 図書館、博物館、美術館 | 1 | 1 | |
| 9 | イ | 公衆浴場(蒸気・熱気浴場) | | | |
| | ロ | イ、以外の公衆浴場 | | | |
| 10 | | 車両の停車場 | | | |
| 11 | | 神社、寺院、教会 | | | |
| 12 | イ | 工場又は作業場 | 3 | | 3 |
| | ロ | 映画、テレビスタジオ | | | |
| 13 | イ | 自動車車庫又は駐車場 | 3 | 2 | 1 |
| | ロ | 飛行機、回転翼航空機の格納庫 | | | |
| 14 | | 倉庫 | 5 | | 5 |
| 15 | | 前各項に該当しない事業所 | 9 | 7 | 2 |
| 16 | イ | 特定部分を含む複合用途対象物 | | | |
| | ロ | イ、に掲げる以外のもの | 1 | | 1 |
| 16の2 | | 地下街 | | | |
| 17 | | 重要文化財 | | | |
| | | 一般住宅 | 116 | 48 | 68 |
| | | その他 | 13 | 4 | 9 |
| | | 計 | 170 | 72 | 98 |

月 別 建 築 確 認 申 請 状 況

(H25. 1. 1～H25. 12. 31)

| 月 別 区 分 | | 1月 | 2月 | 3月 | 4月 | 5月 | 6月 | 7月 | 8月 | 9月 | 10月 | 11月 | 12月 | 計 |
|------------|-----|----|-----|----|----|----|----|----|----|----|-----|-----|-----|----|
| | | 計 | 新 築 | 3 | 6 | 13 | 9 | 16 | 9 | 17 | 12 | 14 | 14 | 13 |
| 増 築 | | | 2 | 1 | 1 | 1 | 3 | 2 | 2 | 3 | 1 | | | 16 |
| 改 築 | | | | | | | | | | 1 | | | | 1 |
| その他 | | | | | 2 | 3 | 1 | 2 | 1 | 5 | 3 | 1 | 4 | 22 |
| 七 戸 町 | 新 築 | 2 | 1 | 3 | 4 | 9 | 4 | 8 | 5 | 5 | 4 | 4 | 2 | 51 |
| | 増 築 | | | 1 | | | | 1 | 2 | 3 | 1 | | | 8 |
| | 改 築 | | | | | | | | | 1 | | | | 1 |
| | その他 | | | | 1 | 2 | | 1 | 1 | 3 | 2 | | 2 | 12 |
| 東 北 町 | 新 築 | 1 | 5 | 10 | 5 | 7 | 5 | 9 | 7 | 9 | 10 | 9 | 3 | 80 |
| | 増 築 | | 2 | | 1 | 1 | 3 | 1 | | | | | | 8 |
| | 改 築 | | | | | | | | | | | | | |
| | その他 | | | | 1 | 1 | 1 | 1 | | 2 | 1 | 1 | 2 | 10 |

建 築 確 認 申 請 書 推 移

| 年 別 区 分 | | 21年 | 22年 | 23年 | 24年 | 25年 |
|------------|-----|-----|-----|-----|-----|-----|
| | | 件 数 | 147 | 159 | 139 | 123 |
| 新 築 | 110 | 130 | 122 | 99 | 131 | |
| 増 築 | 21 | 20 | 10 | 20 | 16 | |
| 改 築 | | 1 | 2 | 2 | 1 | |
| その他 | 16 | 8 | 5 | 2 | 22 | |

各 種 届 出 の 受 理 状 況

(H25. 1. 1～H25. 12. 31)

| 区 分 | 月 別 | | | | | | | | | | | | 計 |
|--------------------------|-----|----|----|----|----|----|----|----|----|-----|-----|-----|-----|
| | 1月 | 2月 | 3月 | 4月 | 5月 | 6月 | 7月 | 8月 | 9月 | 10月 | 11月 | 12月 | |
| 防火管理者選任解任 | 4 | 2 | 15 | 14 | 6 | | 1 | 3 | 13 | 5 | | 4 | 67 |
| 消 防 計 画 | 5 | 2 | 19 | 24 | 7 | 2 | 2 | 3 | 10 | 7 | | 5 | 86 |
| 防火対象物使用開始 | 4 | 4 | 3 | 7 | 1 | 1 | 4 | 2 | 3 | 1 | 6 | 1 | 37 |
| 火気使用設備等設置 | | 3 | | | | | 2 | | | 1 | | | 6 |
| 発電変電蓄電池設置 | | 3 | | 3 | | 2 | | | | 2 | 1 | | 11 |
| ネオン管灯設備設置 | | | | | | | | | | | | | |
| 水素ガスを充填する気球の設置 | | | | | | | | | | | | | |
| 火災とまぎらわしい煙等を発するおそれのある行為等 | | | 1 | 2 | 7 | 4 | 2 | 3 | 2 | 3 | 1 | 1 | 26 |
| 煙火打上げ仕掛け | | 1 | | 1 | 13 | 3 | 2 | 6 | 3 | 2 | | | 31 |
| 催 物 開 催 | | | | | | 1 | 1 | 2 | 1 | 3 | | | 8 |
| 水道断水減水 | | | | | | | | | | | | | |
| 道 路 工 事 | 5 | 7 | 2 | 4 | 14 | 8 | 9 | 15 | 16 | 22 | 17 | 9 | 128 |
| 少量危険物・指定可燃物貯蔵取扱 | 3 | 4 | 14 | 3 | 9 | | 4 | | 2 | 1 | | 5 | 45 |
| 少量危険物・指定可燃物貯蔵取扱廃止 | | | 1 | | | | | | | | | | 1 |
| 圧縮アセチレンガス・液化石油ガス貯蔵取扱 | 1 | 2 | | 1 | 1 | 1 | 7 | 3 | 4 | 1 | 1 | 5 | 27 |
| 毒劇物貯蔵取扱 | | | | | | | | | | | | | |
| 計 | 22 | 28 | 55 | 59 | 58 | 22 | 34 | 37 | 54 | 48 | 26 | 30 | 473 |

幼年消防クラブ結成状況

(H26.4.1 現在)

| 町名 | クラブの名称 | クラブ員数 | 結成年月日 |
|-------------|-----------------|-------|-----------|
| 七戸町 (7) | 城南保育園幼年消防クラブ | 100 | S59年5月10日 |
| | 町立七戸幼稚園幼年消防クラブ | 29 | H9年4月1日 |
| | 城北保育園幼年消防クラブ | 87 | S63年7月27日 |
| | 明照保育園幼年消防クラブ | 44 | S63年8月3日 |
| | 道ノ上保育園幼年消防クラブ | 114 | S59年5月10日 |
| | 榎林保育園幼年消防クラブ | 112 | S59年5月10日 |
| | 天間みどり保育園幼年消防クラブ | 19 | S59年5月10日 |
| 東北町 (13) | わかさぎ保育園幼年消防クラブ | 67 | S59年5月10日 |
| | 上野保育園幼年消防クラブ | 62 | S59年5月10日 |
| | ハッピー保育園幼年消防クラブ | 58 | S60年6月28日 |
| | 第二保育園幼年消防クラブ | 74 | S60年6月27日 |
| | 第三保育園幼年消防クラブ | 34 | S60年6月28日 |
| | 小川原保育園幼年消防クラブ | 28 | S60年7月1日 |
| | 中央ポプラ保育所幼年消防クラブ | 77 | S59年5月10日 |
| | 乙供文化保育園幼年消防クラブ | 64 | S59年5月10日 |
| | ポプラ保育園幼年消防クラブ | 46 | S59年5月10日 |
| | 乙供保育園幼年消防クラブ | 33 | S59年5月10日 |
| | 水喰保育園幼年消防クラブ | 43 | S60年6月28日 |
| | 千曳保育園幼年消防クラブ | 10 | S60年6月28日 |
| | カナリヤ保育園幼年消防クラブ | 57 | S60年6月28日 |
| 計 | | 1,158 | |

少年消防クラブ結成状況

(H26.4.1 現在)

| 町名 | クラブの名称 | クラブ員数 | 結成年月日 |
|-----|------------|-------|----------|
| 七戸町 | 新川原少年消防クラブ | 5 | H元年5月1日 |
| | 花松少年消防クラブ | 21 | H8年4月1日 |
| 東北町 | 表町少年消防クラブ | 25 | H2年5月10日 |
| | 新山少年消防クラブ | 29 | H9年4月1日 |
| 計 | | 80 | |

婦人防火クラブ結成状況

(H26.4.1 現在)

| 町名 | クラブの名称 | クラブ員数 | 結成年月日 |
|-----|-----------|-------|----------|
| 東北町 | 表町婦人防火クラブ | 10 | H6年9月12日 |

警

防



原因別火災発生件数

| 区 分 | 年別 件数 | | | | |
|---------------|----------|-------|-------|-------|-------|
| | H 2 1 | H 2 2 | H 2 3 | H 2 4 | H 2 5 |
| | 27 | 8 | 28 | 17 | 21 |
| 石油ストーブ | 2 | | 2 | | |
| 薪ストーブ | 1 | | 1 | 1 | |
| 煙突・煙道の過熱 | | | 1 | 1 | 2 |
| ガスバーナー過熱 | | | 1 | | |
| (てんぷら)鍋の過熱 | | | 1 | | 1 |
| たばこ | 4 | | 1 | | 1 |
| 火入れの不始末 | 2 | 2 | | 2 | 5 |
| たき火 | | | 1 | | |
| ゴミ焼きの不始末 | 2 | | 1 | | 3 |
| 焼身自殺 | 1 | 1 | | | |
| 電気機器 | | | 1 | | |
| 配線のショート・過熱・劣化 | 3 | | 2 | 2 | |
| トラッキング現象 | 1 | | | | |
| 溶接機・切断機 | | | | | |
| 漏電 | | | | 1 | |
| ローソク・線香 | | | | 1 | |
| 放 火 (うたがい含む) | 1 | | 2 | | 1 |
| その他 | 1 | 2 | 4 | 3 | 1 |
| 原因不明 | 9 | 3 | 10 | 6 | 7 |

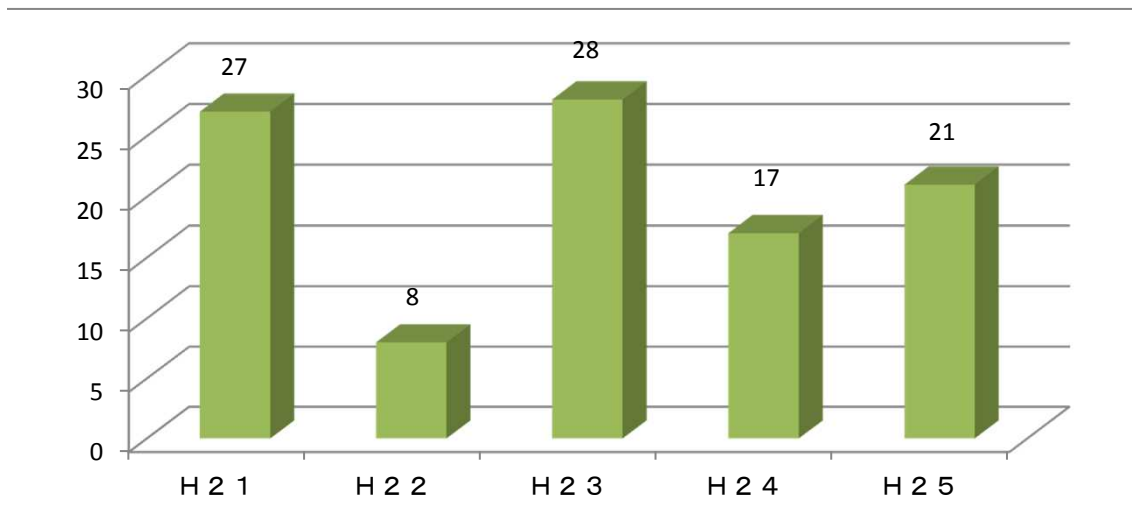

年 別 火 災 発 生 状 況

| 区 分 | | 年別 件数 | H 2 1 | H 2 2 | H 2 3 | H 2 4 | H 2 5 |
|--------------------|------------------------|----------|--------|--------|--------|--------|--------|
| | | | 27件 | 8件 | 28件 | 17件 | 21件 |
| 火 災 件 数 | 建 物 | | 14 | 6 | 19 | 11 | 12 |
| | 林 野 | | 4 | | 1 | 2 | 4 |
| | 車 両 | | 3 | 1 | 1 | 2 | 1 |
| | そ の 他 | | 6 | 1 | 7 | 2 | 4 |
| 焼 面 損 積 | 建 物 (m ²) | | 1,860 | 1,380 | 1,382 | 1,903 | 1,671 |
| | 林 野 (a) | | 72 | | 179 | 3 | 51 |
| 罹 世 帯 数 | 全 損 | | 1 | 2 | 3 | 5 | 5 |
| | 半 損 | | 0 | | 1 | 2 | 4 |
| | 小 損 | | 9 | | 6 | 1 | 6 |
| | 合 計 | | 10 | 2 | 10 | 8 | 15 |
| 災 | 人 員 | | 11 | 10 | 42 | 22 | 41 |
| 損 害 額 (千 円) | 建 物 | | 47,242 | 23,948 | 35,672 | 87,825 | 34,035 |
| | 林 野 | | 755 | | 213 | 89 | 1,547 |
| | 車 両 | | 684 | 14,000 | 10 | 323 | 63 |
| | そ の 他 | | 2,118 | 34 | 5 | 145 | 476 |
| | 合 計 | | 50,799 | 37,982 | 35,900 | 88,382 | 36,121 |
| 1 件平均損害額(千円) | | | 1,881 | 4,748 | 1,282 | 5,199 | 1,720 |
| 死 者 傷 数 | 死 者 | | 1 | 1 | 1 | | 3 |
| | 負 傷 者 | | 1 | 1 | 3 | 3 | 2 |
| 焼 住 損 棟 数 | 家 住 | 全 焼 | 1 | 3 | 1 | 4 | 5 |
| | | 半 焼 | | | 1 | 1 | 1 |
| | | 部 分 焼 | 5 | 1 | 4 | 2 | 6 |
| | | 小 火 | 4 | 1 | 3 | | |
| | 家 非 住 | 全 焼 | 5 | 2 | 7 | 6 | 2 |
| | | 半 焼 | 1 | | 2 | | 1 |
| | | 部 分 焼 | 3 | 5 | 1 | 4 | 1 |
| | | 小 火 | | 2 | 6 | 3 | 1 |

火災発生件数及び損害額

(H25. 1. 1～H25. 12. 31)

| 区分 町別 | 火災種別 | | | | | 焼損面積 | | 死傷者 | | 焼損棟数 | | | | 罹災 | | 損害額 (千円) | | | |
|----------|------|----|----|-----|----|-----------|-----------|-----|-----|------|----|-----|----|-----|----|----------|-------|----|-----|
| | 建物 | 林野 | 車両 | その他 | 合計 | 建物 (㎡) | 林野 (a) | 死者 | 負傷者 | 全焼 | 半焼 | 部分焼 | 小火 | 世帯数 | 人員 | 建物 | 林野 | 車両 | その他 |
| 七戸町 | 8 | 2 | | 3 | 13 | 988 | 9 | 2 | 2 | 5 | 1 | 6 | 1 | 13 | 31 | 16,308 | 252 | | 476 |
| 東北町 | 4 | 2 | 1 | 1 | 8 | 683 | 42 | 1 | | 2 | 1 | 1 | | 2 | 10 | 17,727 | 1,295 | 63 | |
| 合計 | 12 | 4 | 1 | 4 | 21 | 1,671 | 51 | 3 | 2 | 7 | 2 | 7 | 1 | 15 | 41 | 34,035 | 1,547 | 63 | 476 |

| 月別種別火災件数 | | | | | | | | | |
|----------|----------------|-----|----|----|-----|-----|----|----|-----|
| 月別 | 区分 町別 件数 | 七戸町 | | | | 東北町 | | | |
| | | 建物 | 林野 | 車両 | その他 | 建物 | 林野 | 車両 | その他 |
| 1 | 2 | 2 | | | | | | | |
| 2 | 3 | 2 | | | | 1 | | | |
| 3 | 1 | | | | | 1 | | | |
| 4 | 4 | | 1 | | | | 1 | | |
| 5 | 5 | 1 | 1 | | | | 1 | | 1 |
| 6 | 1 | 1 | | | | | | | |
| 7 | 0 | | | | | | | | |
| 8 | 3 | 1 | | | | 1 | | 1 | |
| 9 | 0 | | | | | | | | |
| 10 | 0 | | | | | | | | |
| 11 | 0 | | | | | | | | |
| 12 | 2 | 1 | | | | 1 | | | |
| 合計 | 21 | 8 | 2 | 0 | 3 | 4 | 2 | 1 | 1 |
| | | 13 | | | | 8 | | | |

時間別火災発生状況

(H25.1.1～H25.12.31)

| 区分 時間別 | 種 別 | | | | | | | 覚 知 別 | | | | | | | |
|-----------|-----|--------|--------|--------|--------|-------------|-------------|-------|------------|------------|----------|------------------|------------|----------|-------------|
| | 計 | 建 物 | 林 野 | 車 両 | 船 舶 | 航 空 機 | そ の 他 | 計 | 火災専用 固定 | 火災専用 携帯 | 加入 電話 | 警 察 電 話 | 駆け付け 通報 | 事後 通知 | そ の 他 |
| 合計 | 21 | 12 | 4 | 1 | | | 4 | 21 | 9 | 8 | 2 | | 1 | 1 | |
| 0～1 | 0 | | | | | | | 0 | | | | | | | |
| 1～2 | 0 | | | | | | | 0 | | | | | | | |
| 2～3 | 0 | | | | | | | 0 | | | | | | | |
| 3～4 | 0 | | | | | | | 0 | | | | | | | |
| 4～5 | 0 | | | | | | | 0 | | | | | | | |
| 5～6 | 0 | | | | | | | 0 | | | | | | | |
| 6～7 | 2 | 2 | | | | | | 2 | 1 | 1 | | | | | |
| 7～8 | 2 | 1 | | 1 | | | | 2 | 2 | | | | | | |
| 8～9 | 2 | 1 | 1 | | | | | 2 | 1 | | 1 | | | | |
| 9～10 | 0 | | | | | | | 0 | | | | | | | |
| 10～11 | 2 | 2 | | | | | | 2 | 1 | | | | 1 | | |
| 11～12 | 2 | 1 | | | | | 1 | 2 | | 1 | | | | | 1 |
| 12～13 | 2 | | 1 | | | | 1 | 2 | | 1 | 1 | | | | |
| 13～14 | 1 | 1 | | | | | | 1 | 1 | | | | | | |
| 14～15 | 1 | | | | | | 1 | 1 | 1 | | | | | | |
| 15～16 | 0 | | | | | | | 0 | | | | | | | |
| 16～17 | 2 | 1 | 1 | | | | | 2 | | 2 | | | | | |
| 17～18 | 1 | 1 | | | | | | 1 | 1 | | | | | | |
| 18～19 | 1 | | 1 | | | | | 1 | | 1 | | | | | |
| 19～20 | 2 | 2 | | | | | | 2 | | 2 | | | | | |
| 20～21 | 0 | | | | | | | 0 | | | | | | | |
| 21～22 | 0 | | | | | | | 0 | | | | | | | |
| 22～23 | 1 | | | | | | 1 | 1 | 1 | | | | | | |
| 23～24 | 0 | | | | | | | 0 | | | | | | | |
| 不明 | 0 | | | | | | | 0 | | | | | | | |

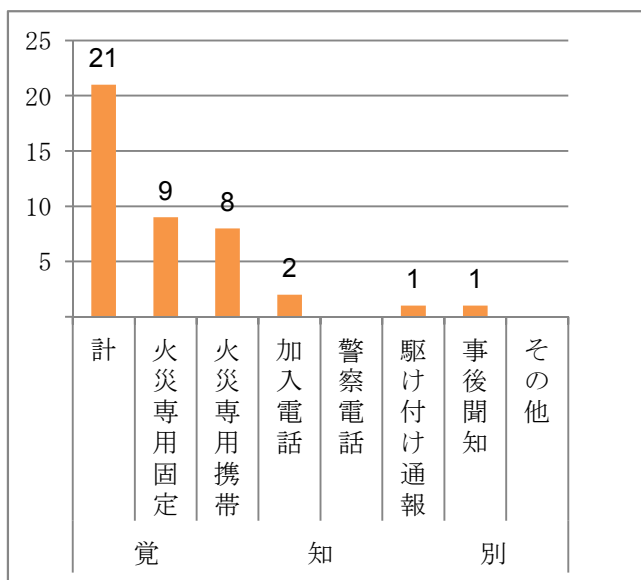
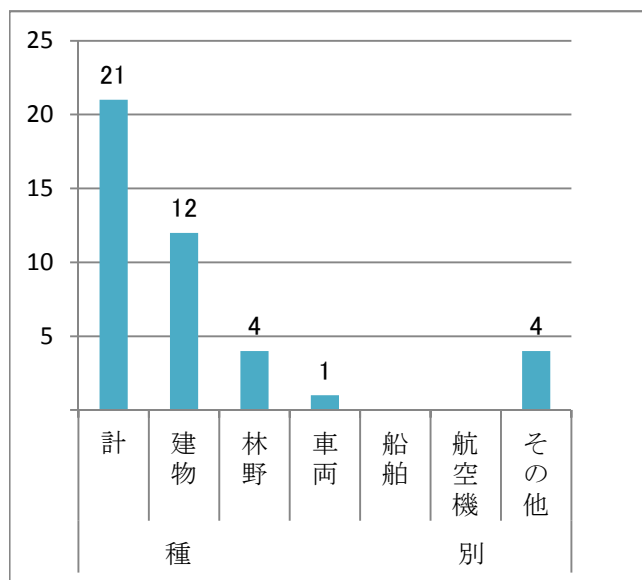

火 災 発 生 時 気 象 状 況

天 気 (H25.1.1~H25.12.31)

| 種 別 | 月 別 | | | | | | | | | | | | 計 |
|-----|-----|----|----|----|----|----|----|----|----|-----|-----|-----|----|
| | 1月 | 2月 | 3月 | 4月 | 5月 | 6月 | 7月 | 8月 | 9月 | 10月 | 11月 | 12月 | |
| 晴 | | 2 | | 2 | 4 | | | 3 | | | | 1 | 12 |
| 曇 | 1 | | 1 | 2 | | 1 | | | | | | 1 | 6 |
| 霧 | | | | | | | | | | | | | 0 |
| 雨 | | | | | 1 | | | | | | | | 1 |
| みぞれ | | | | | | | | | | | | | 0 |
| 雪 | 1 | 1 | | | | | | | | | | | 2 |
| あられ | | | | | | | | | | | | | 0 |
| 計 | 2 | 3 | 1 | 4 | 5 | 1 | 0 | 3 | 0 | 0 | 0 | 2 | 21 |

風 向 (H25.1.1~H25.12.31)

| 種 別 | 月 別 | | | | | | | | | | | | 計 |
|-----|-----|----|----|----|----|----|----|----|----|-----|-----|-----|----|
| | 1月 | 2月 | 3月 | 4月 | 5月 | 6月 | 7月 | 8月 | 9月 | 10月 | 11月 | 12月 | |
| 北 | | | 1 | | 2 | | | | | | | | 3 |
| 北 東 | | 1 | | | 2 | | | | | | | | 3 |
| 東 | | 1 | | | | | | 1 | | | | 1 | 3 |
| 南 東 | 1 | | | | | | | | | | | | 1 |
| 南 | 1 | | | 3 | | 1 | | 1 | | | | 1 | 7 |
| 南 西 | | | | | | | | | | | | | 0 |
| 西 | | 1 | | 1 | | | | 1 | | | | | 3 |
| 北 西 | | | | | 1 | | | | | | | | 1 |
| 無 風 | | | | | | | | | | | | | 0 |
| 計 | 2 | 3 | 1 | 4 | 5 | 1 | 0 | 3 | 0 | 0 | 0 | 2 | 21 |

風 速 (H25.1.1~H25.12.31)

| 種 別 | 月 別 | | | | | | | | | | | | 計 |
|---------------|-----|----|----|----|----|----|----|----|----|-----|-----|-----|----|
| | 1月 | 2月 | 3月 | 4月 | 5月 | 6月 | 7月 | 8月 | 9月 | 10月 | 11月 | 12月 | |
| 5 m 未 満 | 2 | 3 | 1 | | 5 | 1 | | 3 | | | | 2 | 17 |
| 5 m ~ 1 0 m | | | | 3 | | | | | | | | | 3 |
| 1 0 m ~ 1 5 m | | | | 1 | | | | | | | | | 1 |
| 1 5 m 以 上 | | | | | | | | | | | | | 0 |
| 計 | 2 | 3 | 1 | 4 | 5 | 1 | 0 | 3 | 0 | 0 | 0 | 2 | 21 |

平成25年火災一覽

| 件数 | 月 日 出火時分 | 種別 | 住 所 | 焼損棟数 | 焼損面積 | 損害額 (千円) | 死傷者 | 原因(推定) |
|----|------------------|------------|----------------------------------|-------------|-------|-------------|--------------|------------------------------------|
| 1 | 1月3日 7時05分 | 建 物 (非) | 七戸町字影津内98番地1 | 1棟 小1 | 0.3㎡ | 32 | | 排気管からの熱が排熱されず過熱され焼損と推定 |
| 2 | 1月3日 13時10分 | 建 物 (住) | 七戸町字夏間木64番地76 | 1棟 部1 | 20.3㎡ | 868 | | 衣類にライターで火を点けたもの |
| 3 | 2月1日 7時15分 | 建 物 (住) | 七戸町字金沢平153番地5 | 1棟 全1 | 81㎡ | 927 | 死者 1名 | 不明 |
| 4 | 2月10日 18時50分 | 建 物 (住) | 七戸町字上町野166番地 上町野団地 | 1棟 半1 | 47.6㎡ | 648 | 死者1名 傷者1名 | 不明 |
| 5 | 2月25日 10時20分 | 建 物 (住) | 東北町大字大浦字道ノ下76番地2 | 1棟 全1 | 284㎡ | 12,937 | 死者 1名 | 不明 |
| 6 | 3月17日 19時30分 | 建 物 (非) | 東北町大字大浦字南家裏16番地6 | 1棟 全1 | 68㎡ | 1,834 | | 枯枝・枯草焼却から建物に延焼 |
| 7 | 4月9日 14時52分 | その他 | 七戸町字蛇坂12番地 | | | | | 剪定した庭木の枝焼却から延焼 |
| 8 | 4月14日 8時05分 | 林 野 | 七戸町字川去25番地2 | | 8.8a | 249 | | 隣接する畑内の枯草焼却からの飛び火 |
| 9 | 4月14日 11時13分 | その他 | 七戸町字蛇坂15番地5 | | | | | 隣家敷地内でのゴミ焼きからの飛び火 |
| 10 | 4月25日 15時50分 | 林 野 | 東北町字堤尻5番地 東北町字堤尻8番地 1・8番地2 | | 11.3a | 324 | | 畑内でのゴミ焼きからの飛び火 |
| 11 | 5月5日 6時10分 | 建 物 (非) | 七戸町字五庵ノ下9番地 | 2棟 全1・部1 | 113㎡ | 675 | | 敷地内でのゴミ焼きからの飛び火 |
| 12 | 5月9日 12時30分 | 林 野 | 東北町大字大浦字外久根279番地 | | 31a | 971 | | 隣接する畑内の枯草焼却からの飛び火 |
| 13 | 5月21日 18時20分 | 林 野 | 七戸町字小川口17番地1 | | 0.09a | 3 | | 不明 |
| 14 | 5月28日 22時00分 | その他 | 七戸町字上町野4番地29 | | | | | 煙草の投げ捨てによるものと推定 |
| 15 | 5月31日 11時30分 | その他 | 東北町字大撫沢3番地2 | | | | | 空地での枯草焼却から強風により延焼拡大 |
| 16 | 6月11日 7時20分 | 建 物 (住) | 七戸町字倉越4番地1 倉越団地8-A | 1棟 部1 | 12㎡ | 1,935 | | クローゼット内の衣類にお香の火種が移り燃え広がったものと推定 |
| 17 | 8月10日 7時15分 | 車 両 | 東北町字大沢22番地 | | | 63 | | 不明 |
| 18 | 8月21日 5時55分 | 建 物 (住) | 七戸町字七戸59番地 | 2棟 全1・部1 | 331㎡ | 4,225 | | ガスコンロで鍋を長時間加熱のため鍋が溶融し床板張に着火したものと推定 |
| 19 | 8月27日 17時20分 | 建 物 (非) | 東北町字田ノ沢川添50番地84 | 1棟 半1 | 315㎡ | 2,314 | | 不明 |
| 20 | 12月13日 10時45分 | 建 物 (住) | 東北町字蓼内久保8番地4 | 1棟 部1 | 16㎡ | 642 | | 不明 |
| 21 | 12月18日 16時10分 | 建 物 (住) | 七戸町字七戸81番地2 | 4棟 全2・部2 | 383㎡ | 6,998 | | 薪ストーブの煙突が異常加熱により天井のベニヤに着火したものと推定 |

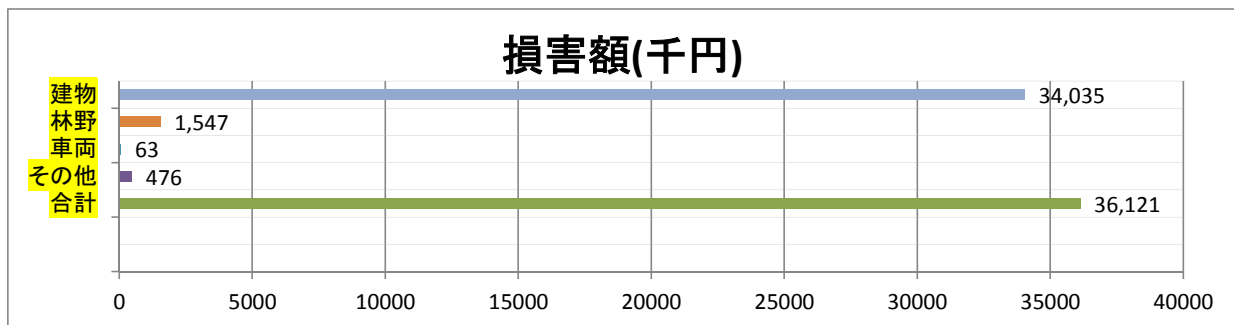

火 災 記 録

七 戸 町

| 項 目 年 月 日 | 出火 時分 | 発生場所 | 原 因 | 風 速 | 焼 損 戸 数 | | 死 者 | 傷 者 | 損害額 (千円) |
|---------------------------------|----------|------|------------------|-----|-------------|-----|-----|-----|-------------|
| | | | | | 全 焼 | 半 焼 | | | |
| 明治32. 4. 9 | 5:30 | 新川原 | 不 明 | 15 | 165 | | | | 不 明 |
| 昭和11. 11 | 11:03 | 白石 | 子供の火遊び | 5 | 13 | | | | 不 明 |
| 昭和12. 4. 18 | 0:50 | 影津内 | 不 明 | 不 明 | 10 | | | | 不 明 |
| 昭和20. 5. 8 | 0:20 | 袋町 | 不 明 | 10 | 99 | 1 | 女 1 | | 1,084 |
| 昭和23. 5. 12 | 0:40 | 作田 | 不 明 | 15 | 13 | | | | 15,362 |
| 昭和24. 5. 8 | 0:30 | 蒼前 | 不 明 | 5 | 17 | | | | 12,000 |
| 昭和24. 11 | 13:00 | 白石 | 子供の火遊び | 不 明 | 4 | 2 | | | 不 明 |
| 昭和27. 5. 28 | 11:03 | 榎林 | くん炭の不始末 | 不 明 | 18 | 18 | | | 不 明 |
| 昭和42. 5. 5 | 11:05 | 二ツ森 | プロパンの不始末 | 不 明 | 13 | 2 | | | 不 明 |
| 昭和55. 6. 5 | 不明 | 倉岡 | 不 明 | 不 明 | 林野火災(7.5ha) | | | | 5,610 |
| 平成 6. 5. 12 ～ 平成 6. 5. 13 | 不明 | 東天間館 | 山菜取りの たばこの不始末 | 不 明 | 林野火災(8ha) | | | | 15,000 |

※ 平成17年3月31日 新七戸町（七戸町・天間林村合併）

東 北 町

| 項 目 年 月 日 | 出火 時分 | 発生場所 | 原 因 | 風 速 | 焼 損 戸 数 | | 死 者 | 傷 者 | 損害額 (千円) |
|--------------|----------|--------|---------|-----|-------------|-----|-----|-----|-------------|
| | | | | | 全 焼 | 半 焼 | | | |
| 昭和 6. 11. 10 | 13:15 | 甲地 | 炉 火 | 不 明 | 27 | | | | 118 |
| 昭和25. 5. 14 | 21:00 | 乙供新町 | 煙 突 | 不 明 | 119 | 1 | | | 64,880 |
| 昭和29. 5. 18 | 16:55 | 乙供本町 | 不 明 | 不 明 | 31 | | | 18 | 31,930 |
| 昭和32. 3. 30 | 14:00 | 鶴ヶ崎 | 不 明 | 不 明 | 11 | | | | 60,000 |
| 昭和39. 12. 11 | 22:30 | 北栄1区 | 不 明 | 不 明 | 1 | | 4 | 1 | 1,900 |
| 昭和47. 6. 1 | 16:40 | 南 谷 地 | 溶 接 火 粉 | 6 | 13 | 6 | | | 226,600 |
| 昭和51. 5. 15 | 9:30 | 横沢山国有林 | 煙 草 | 6 | 林野火災(148ha) | | | | 93,000 |
| 平成 20. 5. 2 | 9:00 | 新館松原 | 木 屑 焼 却 | 4 | 林野火災(4.8ha) | | | | 7,482 |

※ 平成17年3月31日 新東北町（東北町・上北町合併）

相 互 応 援 協 定

| 応 援 協 定 団 体 名 | 協 定 内 容 |
|---|------------------|
| 青森地域広域消防事務組合消防本部 (S 5 5 . 1 1 . 1 3) | みちのく有料道路災害等 |
| 十和田地区消防事務組合消防本部 (S 6 0 . 4 . 1) | 火災、救急、救助、風水害、その他 |
| 三沢市消防本部 (S 6 0 . 4 . 1) | 火災、救急、救助、風水害、その他 |
| 野辺地平内地区消防事務組合消防本部 (S 6 0 . 4 . 1) | 火災、救急、救助、風水害、その他 |
| 青森県全城市町村及び消防本部 (H 5 . 2 . 2 5) | 青森県消防相互応援協定 |
| 航空自衛隊東北町分屯基地第四補給処東北支処 (H 7 . 9 . 1) | 消防活動における相互援助協定 |
| 青森地域広域消防事務組合消防本部 (H 1 8 . 9 . 1) | 消防相互応援協定書 |

そ の 他 の 締 結

| 応 援 協 定 団 体 名 | 協 定 内 容 |
|----------------------------------|--------------------------|
| 仙台防衛施設局 (S 5 4 . 2 . 9) | 航空機事故等 |
| 東日本旅客鉄道株式会社 (H 2 2 . 9 . 2 8) | 鉄道災害事故 |
| 青い森鉄道株式会社 (H 2 3 . 1 2 . 2 2) | 鉄道災害事故 |
| 青森県 (H 2 4 . 8 . 2 0) | 大規模災害時における青森県防災航空隊への航空支援 |

消 防 水 利 施 設 等 の 状 況

(H26.4.1現在)

| 区 分 | | 防 火 水 槽 | | | | | 消 火 栓 | 私 設 消 火 栓 | プ ル | 河 川 ・ 溝 等 | ご う 池 等 | 湖 | 計 | 合 計 |
|-----------------------|----------|------------------|------------------------|------------------------|------------------|-----|-------------|-----------------------|--------|-----------------------|------------------|-----|-----|--------|
| | | 10m ³ | 10m ³ 以上 | 20m ³ 以上 | 40m ³ | 計 | | | | | | | | |
| | | 未満 | 未満 | 未満 | 以上 | | | | | | | | | |
| 分 団 別 | | | | | | | | | | | | | | |
| 七 戸 地 区 | 第一分団 東大町 | | | | 11 | 11 | 60 | 3 | | | | | 63 | 74 |
| | 第二分団 川原町 | | | | 7 | 7 | 23 | | | | | | 23 | 30 |
| | 第三分団 蒼 前 | | | | 8 | 8 | 39 | | | | | | 39 | 47 |
| | 第四分団 野々上 | | | | 4 | 4 | 17 | | | | | | 17 | 21 |
| | 第五分団 倉 岡 | | | | 2 | 2 | 20 | | | | | | 20 | 22 |
| | 第六分団 上川目 | | | | 5 | 5 | 22 | | | | | | 22 | 27 |
| | 小 計 | 0 | 0 | 0 | 37 | 37 | 181 | 3 | 0 | 0 | 0 | 0 | 184 | 221 |
| 天 間 林 地 区 | 第一分団 天間館 | | | | 20 | 20 | 62 | | | | | | 62 | 82 |
| | 第二分団 榎 林 | | | | 13 | 13 | 28 | | | | | | 28 | 41 |
| | 第三分団 中 野 | | | | 22 | 22 | 68 | | | | | | 68 | 90 |
| | 第四分団 四ヶ村 | | | | 10 | 10 | 22 | | | | | | 22 | 32 |
| | 第五分団 白 石 | | | | 14 | 14 | 62 | | | | | | 62 | 76 |
| | 第六分団 二ツ森 | | | | 9 | 9 | 12 | | | | | | 12 | 21 |
| | 第七分団 甲 田 | | | | 9 | 9 | 11 | | | | | | 11 | 20 |
| 小 計 | 0 | 0 | 0 | 97 | 97 | 265 | 0 | 0 | 0 | 0 | 0 | 265 | 362 | |
| 東 北 地 区 | 第一分団 八 幡 | | | 7 | 9 | 16 | 21 | | | | | | 21 | 37 |
| | 第二分団 大 浦 | | | 3 | 8 | 11 | 15 | | | | | | 15 | 26 |
| | 第三分団 徳万才 | | | 5 | 9 | 14 | 13 | | | | | | 13 | 27 |
| | 第四分団 上 野 | | | 6 | 9 | 15 | 31 | | | 1 | | | 32 | 47 |
| | 第五分団 本 町 | | | 4 | 28 | 32 | 82 | | 1 | | | 1 | 84 | 116 |
| | 第六分団 新 山 | | | 3 | 9 | 12 | 19 | | | | | | 19 | 31 |
| | 第七分団 小川原 | | | 7 | 12 | 19 | 32 | | | | | | 32 | 51 |
| | 第八分団 大 洞 | | | 1 | 2 | 3 | 4 | | | | | | 4 | 7 |
| | 第九分団 才市田 | | | 4 | 4 | 8 | 13 | | | | 1 | | 14 | 22 |
| | 第十分団 虫 神 | | | 1 | 7 | 8 | 13 | | | | | | 13 | 21 |
| 小 計 | 0 | 0 | 41 | 97 | 138 | 243 | 0 | 1 | 0 | 2 | 1 | 247 | 385 | |
| 東 北 地 区 | 第一分団 乙 供 | | 8 | 11 | 23 | 42 | 95 | 3 | | 1 | | | 99 | 141 |
| | 第二分団 甲 地 | 1 | 14 | 5 | 15 | 35 | 43 | 1 | | | | | 44 | 79 |
| | 第三分団 千 曳 | | 4 | 9 | 10 | 23 | 36 | | | 1 | | | 37 | 60 |
| | 第四分団 水 喰 | 3 | 7 | 5 | 10 | 25 | 25 | | | | | | 25 | 50 |
| | 第五分団 保戸沢 | | 5 | 4 | 6 | 15 | 21 | | | 1 | | | 22 | 37 |
| | 第六分団 舟ヶ沢 | | 3 | 3 | 3 | 9 | 12 | | | | | 1 | 13 | 22 |
| | 第七分団 淋 代 | | | 4 | 8 | 12 | 21 | | | | | | 21 | 33 |
| | さくら分団 | | | | | | | | | | | | | |
| 小 計 | 4 | 41 | 41 | 75 | 161 | 253 | 4 | 0 | 3 | 0 | 1 | 261 | 422 | |
| 合 計 | | 4 | 41 | 82 | 306 | 433 | 942 | 7 | 1 | 3 | 2 | 2 | 957 | 1390 |

主要資機材配置状況

H26.10.1現在

| 署名 分類品名 | | 消防本部 | 中央消防署 | 上北消防署 | 東北消防署 |
|------------------|-------------|------|-------|-------|-------|
| | | | | | |
| 救 助 器 具 | 空気呼吸器 | | 12 | 5 | 5 |
| | 空気ボンベ | | 59 | 20 | 22 |
| | 油圧式救助器具 | | | 1 | |
| | 空気式救助器具 | | 1 | | 1 |
| | チルホール | | 2 | 1 | 1 |
| | チェンソー | | 2 | 1 | 1 |
| | 救命浮環 | | 2 | 1 | 1 |
| | 救命胴衣 | | 8 | 3 | 5 |
| | 安全帯 | | 2 | 2 | 5 |
| | 救助用縛帯 | | 4 | | 1 |
| | 救助用カギ付梯子 | | 1 | 1 | 2 |
| | 救助用三連梯子 | | 2 | 1 | 1 |
| | 万能斧 | | 3 | 2 | 2 |
| | 大型油圧救助器具一式 | | 1 | | |
| | 三脚 | | 1 | | |
| | エアジャッキ | | 1 | | |
| | 充電式油圧救助器具 | | | | 1 |
| | スケットストレッチャー | | 1 | | |
| | エンジンカッター | | 1 | | |
| | エアーテント一式 | | 1 | | |
| 救 急 器 具 | 手動式人工呼吸器 | | 4 | 2 | 1 |
| | 人工呼吸器 | | 1 | | 1 |
| | 心肺蘇生用背板 | | 2 | 1 | 2 |
| | 自動吸引器 | | 2 | 1 | 2 |
| | 輸液ポンプ | | 1 | | 1 |
| | 血圧計 | | 4 | 2 | 4 |
| | インバーター | | 1 | 1 | 1 |
| | スクープストレッチャー | | 2 | 1 | 2 |
| | 酸素ボンベ | | 25 | 9 | 16 |
| | 訓練用人形 | | 15 | 4 | 4 |
| | ショックパンツ | | 2 | 1 | 1 |
| | 消毒・殺菌装置 | | 1 | 2 | 2 |
| | 自動式心肺蘇生器 | | 1 | 1 | 2 |
| | 減圧式固定器具 | | 2 | 1 | 4 |
| | 患者監視装置 | | 2 | 1 | 2 |
| 全身固定搬送用資機材 | | 3 | 2 | 2 | |
| 脊椎固定搬送用資機材 | | 3 | 1 | 1 | |

| 署名 分類品名 | | 消防本部 | 中央消防署 | 上北消防署 | 東北消防署 | |
|------------------|---------------------------|----------|-------|-------|-------|---|
| | | | | | | |
| 救 急 器 具 | 除細動器 | | 4 | 2 | 3 | |
| | AEDトレーナー | | 5 | 1 | 2 | |
| | メインストレッチャー | | 2 | 1 | 2 | |
| | カメラ | | 2 | 1 | 1 | |
| | スクープストレッチャー用イモビライザー | | 1 | 1 | 1 | |
| | 口頭鏡 | | 4 | 4 | 3 | |
| | 体温計 | | 5 | 2 | 5 | |
| | 布担架 | | 4 | 4 | 3 | |
| | 携帯電話 | | 3 | 1 | 2 | |
| | 防刃ベスト | | 3 | 3 | 3 | |
| | 予 防 器 具 | カメラ | 2 | 2 | 2 | 2 |
| | | 可燃性ガス検知器 | 1 | | | |
| | | 水圧圧力計 | 2 | 3 | 1 | 1 |
| テスター | | 1 | 1 | 1 | 1 | |
| トランシーバー | | 3 | 5 | 3 | 3 | |
| ストップウォッチ | | 5 | 6 | 5 | 5 | |
| 拡声器 | | | 2 | 2 | 2 | |
| ホース 65 mm | | | 20 | | | |
| ホース 50 mm | | | 105 | 58 | 67 | |
| 耐電衣 | | | 2 | 1 | 1 | |
| 警 防 器 具 | 発電機 | | 6 | 4 | 5 | |
| | ジェットシューター | | 15 | 5 | 7 | |
| | 空気泡原液(ℓ) | | 420 | 120 | 120 | |
| | ラインフ°ロボ°ショナー(ヒックアップノズル含む) | | 2 | 2 | 2 | |
| | 耐熱服 | | 2 | | | |
| | 吸着マット | | 200 | 100 | 125 | |
| | A Cライト(kg) | | 130 | 100 | 130 | |
| | 各種ガス検知器 | | 3 | 2 | 2 | |
| | 硫化水素マスク | | 4 | 4 | 4 | |
| | 送排風機 | | 1 | | | |
| | 携帯用風向風速計 | | 2 | 1 | 1 | |
| | 特殊噴霧ノズル | | 4 | 1 | 2 | |
| | 整 備 器 具 | 浄水器 | | 1 | | |
| 空気充填機 | | | 1 | | | |
| エアコンフ°レッサー | | | 1 | 1 | | |
| ガレージジャッキ | | | 2 | 2 | 2 | |
| 充電器 | | | 3 | 1 | 2 | |

救急・救助



救 急 出 場 件 数

(H25.1.1～H25.12.31)

| 種 別 区 分 | | 合 計 | 事 故 種 別 | | | | | | | | | | | |
|----------------|-----------|--------|---------|---|---|-----|----|---|-----|---|----|-----|-------|---|
| | | | 火 | 自 | 水 | 交 | 労 | 運 | 一 | 加 | 自 | 急 | そ の 他 | |
| | | | 災 | 然 | 難 | 通 | 働 | 動 | 般 | 害 | 損 | 病 | 転 | そ |
| 七 戸 町 | 出 場 件 数 | 522 | 3 | | | 54 | 5 | 1 | 66 | 2 | 7 | 311 | 73 | |
| | 不 搬 送 件 数 | 41 | 1 | | | 9 | | | 7 | 1 | 2 | 21 | | |
| | 搬 送 人 員 | 489 | 2 | | | 52 | 6 | 1 | 59 | 1 | 5 | 290 | 73 | |
| 東 北 町 | 出 場 件 数 | 569 | 3 | | | 70 | 8 | 4 | 64 | 3 | 16 | 365 | 36 | |
| | 不 搬 送 件 数 | 70 | 3 | | | 14 | | | 5 | | 6 | 42 | | |
| | 搬 送 人 員 | 510 | | | | 66 | 8 | 4 | 59 | 3 | 10 | 324 | 36 | |
| 管 外 | 出 場 件 数 | 1 | | | | | | | | | | 1 | | |
| | 不 搬 送 件 数 | | | | | | | | | | | | | |
| | 搬 送 人 員 | 1 | | | | | | | | | | 1 | | |
| 合 計 | 出 場 件 数 | 1,092 | 6 | | | 124 | 13 | 5 | 130 | 5 | 23 | 677 | 109 | |
| | 不 搬 送 件 数 | 111 | 4 | | | 23 | | | 12 | 1 | 8 | 63 | | |
| | 搬 送 人 員 | 1,000 | 2 | | | 118 | 14 | 5 | 118 | 4 | 15 | 615 | 109 | |

救急事故種別出場状況

(H25. 1. 1～H25. 12. 31)

| 月 別 | 種別 区分 | 合 計 | 事故種別 | | | | | | | | | | | |
|--------|----------|--------|------|---|---|-----|----|---|-----|---|----|-----|-----|-----|
| | | | 火 | 自 | 水 | 交 | 労 | 運 | 一 | 加 | 自 | 急 | その他 | |
| | | | 災 | 然 | 難 | 通 | 働 | 動 | 般 | 害 | 損 | 病 | 転 | その他 |
| 1 | 出場件数 | 116 | | | | 7 | 1 | | 19 | | 2 | 78 | 9 | |
| | 不搬送件数 | 11 | | | | 2 | | | | | | 9 | | |
| | 搬送人員 | 106 | | | | 5 | 1 | | 19 | | 2 | 70 | 9 | |
| 2 | 出場件数 | 99 | 3 | | | 10 | 1 | | 8 | 1 | 2 | 61 | 13 | |
| | 不搬送件数 | 14 | 2 | | | | | | 3 | | | 9 | | |
| | 搬送人員 | 91 | 1 | | | 15 | 2 | | 5 | 1 | 2 | 52 | 13 | |
| 3 | 出場件数 | 84 | | | | 9 | | | 10 | 1 | 2 | 50 | 12 | |
| | 不搬送件数 | 6 | | | | 1 | | | | | | 5 | | |
| | 搬送人員 | 79 | | | | 9 | | | 10 | 1 | 2 | 45 | 12 | |
| 4 | 出場件数 | 87 | | | | 11 | 1 | | 7 | | 2 | 57 | 9 | |
| | 不搬送件数 | 11 | | | | 4 | | | | | 2 | 5 | | |
| | 搬送人員 | 78 | | | | 9 | 1 | | 7 | | | 52 | 9 | |
| 5 | 出場件数 | 66 | | | | 5 | | 1 | 9 | | | 40 | 11 | |
| | 不搬送件数 | 3 | | | | | | | 1 | | | 2 | | |
| | 搬送人員 | 63 | | | | 5 | | 1 | 8 | | | 38 | 11 | |
| 6 | 出場件数 | 88 | | | | 4 | 1 | 1 | 12 | | 2 | 60 | 8 | |
| | 不搬送件数 | 9 | | | | 2 | | | 2 | | | 5 | | |
| | 搬送人員 | 81 | | | | 4 | 1 | 1 | 10 | | 2 | 55 | 8 | |
| 7 | 出場件数 | 93 | | | | 15 | 1 | 1 | 10 | | 3 | 55 | 8 | |
| | 不搬送件数 | 7 | | | | 3 | | | 1 | | 2 | 1 | | |
| | 搬送人員 | 86 | | | | 12 | 1 | 1 | 9 | | 1 | 54 | 8 | |
| 8 | 出場件数 | 100 | 1 | | | 9 | 1 | | 10 | | 6 | 60 | 13 | |
| | 不搬送件数 | 8 | 1 | | | 2 | | | 1 | | 3 | 1 | | |
| | 搬送人員 | 92 | | | | 7 | 1 | | 9 | | 3 | 59 | 13 | |
| 9 | 出場件数 | 97 | | | | 14 | 2 | 1 | 11 | | 2 | 63 | 4 | |
| | 不搬送件数 | 13 | | | | 3 | | | 2 | | | 8 | | |
| | 搬送人員 | 87 | | | | 14 | 2 | 1 | 9 | | 2 | 55 | 4 | |
| 10 | 出場件数 | 84 | | | | 11 | 1 | | 11 | | 1 | 49 | 11 | |
| | 不搬送件数 | 9 | | | | 2 | | | 1 | | 1 | 5 | | |
| | 搬送人員 | 77 | | | | 11 | 1 | | 10 | | | 44 | 11 | |
| 11 | 出場件数 | 95 | | | | 14 | 4 | 1 | 12 | | 1 | 58 | 5 | |
| | 不搬送件数 | 7 | | | | | | | 1 | | | 6 | | |
| | 搬送人員 | 89 | | | | 15 | 4 | 1 | 11 | | 1 | 52 | 5 | |
| 12 | 出場件数 | 83 | 2 | | | 15 | | | 11 | 3 | | 46 | 6 | |
| | 不搬送件数 | 13 | 1 | | | 4 | | | | 1 | | 7 | | |
| | 搬送人員 | 71 | 1 | | | 12 | | | 11 | 2 | | 39 | 6 | |
| 合計 | 出場件数 | 1,092 | 6 | 0 | 0 | 124 | 13 | 5 | 130 | 5 | 23 | 677 | 109 | 0 |
| | 不搬送件数 | 111 | 4 | 0 | 0 | 23 | 0 | 0 | 12 | 1 | 8 | 63 | 0 | 0 |
| | 搬送人員 | 1,000 | 2 | 0 | 0 | 118 | 14 | 5 | 118 | 4 | 15 | 615 | 109 | 0 |

署別・町別救急出場状況

(H25. 1. 1~H25.12.31)

| 月 別 | 種別 区分 | 合 計 | 署 別 | | | 町 別 | | 管 外 |
|--------|----------|--------|-------------|-------------|-------------|-------------|-------------|--------|
| | | | 中 央 署 | 上 北 署 | 東 北 署 | 七 戸 町 | 東 北 町 | |
| 1 | 出場件数 | 116 | 65 | 23 | 28 | 67 | 49 | |
| | 不搬送件数 | 11 | 5 | 2 | 4 | 5 | 6 | |
| | 搬送人員 | 106 | 60 | 22 | 24 | 62 | 44 | |
| 2 | 出場件数 | 99 | 46 | 25 | 28 | 48 | 51 | |
| | 不搬送件数 | 14 | 3 | 5 | 6 | 4 | 10 | |
| | 搬送人員 | 91 | 44 | 21 | 26 | 48 | 43 | |
| 3 | 出場件数 | 84 | 42 | 21 | 21 | 43 | 41 | |
| | 不搬送件数 | 6 | 2 | 1 | 3 | 1 | 5 | |
| | 搬送人員 | 79 | 41 | 20 | 18 | 43 | 36 | |
| 4 | 出場件数 | 87 | 43 | 22 | 22 | 42 | 45 | |
| | 不搬送件数 | 11 | 4 | 3 | 4 | 4 | 7 | |
| | 搬送人員 | 78 | 40 | 20 | 18 | 38 | 40 | |
| 5 | 出場件数 | 66 | 31 | 25 | 10 | 35 | 31 | |
| | 不搬送件数 | 3 | 2 | 1 | | 2 | 1 | |
| | 搬送人員 | 63 | 29 | 24 | 10 | 33 | 30 | |
| 6 | 出場件数 | 88 | 36 | 28 | 24 | 36 | 52 | |
| | 不搬送件数 | 9 | 2 | 4 | 3 | 1 | 8 | |
| | 搬送人員 | 81 | 34 | 26 | 21 | 35 | 46 | |
| 7 | 出場件数 | 93 | 37 | 40 | 16 | 43 | 50 | |
| | 不搬送件数 | 7 | 1 | 4 | 2 | 2 | 5 | |
| | 搬送人員 | 86 | 36 | 36 | 14 | 41 | 45 | |
| 8 | 出場件数 | 100 | 41 | 31 | 28 | 41 | 59 | |
| | 不搬送件数 | 8 | 3 | 2 | 3 | 2 | 6 | |
| | 搬送人員 | 92 | 38 | 29 | 25 | 39 | 53 | |
| 9 | 出場件数 | 97 | 37 | 26 | 34 | 44 | 53 | |
| | 不搬送件数 | 13 | 4 | 2 | 7 | 5 | 8 | |
| | 搬送人員 | 87 | 34 | 24 | 29 | 40 | 47 | |
| 10 | 出場件数 | 84 | 33 | 28 | 23 | 38 | 46 | |
| | 不搬送件数 | 9 | 5 | 2 | 2 | 5 | 4 | |
| | 搬送人員 | 77 | 28 | 28 | 21 | 33 | 44 | |
| 11 | 出場件数 | 95 | 39 | 24 | 32 | 40 | 54 | 1 |
| | 不搬送件数 | 7 | 4 | 2 | 1 | 3 | 4 | |
| | 搬送人員 | 89 | 35 | 22 | 32 | 38 | 50 | 1 |
| 12 | 出場件数 | 83 | 41 | 19 | 23 | 45 | 38 | |
| | 不搬送件数 | 13 | 7 | 4 | 2 | 7 | 6 | |
| | 搬送人員 | 71 | 35 | 15 | 21 | 39 | 32 | |
| 合 計 | 出場件数 | 1,092 | 491 | 312 | 289 | 522 | 569 | 1 |
| | 不搬送件数 | 111 | 42 | 32 | 37 | 41 | 70 | 0 |
| | 搬送人員 | 1,000 | 454 | 287 | 259 | 489 | 510 | 1 |

傷病者の年齢・性別

(H25. 1. 1～H25.12.31)

| 年齢 性別 月別 | 10未満 | | 10～20 | | 20～30 | | 30～40 | | 40～50 | | 50～60 | | 60～70 | | 70～80 | | 80以上 | | 医師 | | 計 | | 合 計 |
|----------------|------|----|-------|----|-------|----|-------|----|-------|----|-------|----|-------|----|-------|----|------|-----|----|---|------|-----|--------|
| | 男 | 女 | 男 | 女 | 男 | 女 | 男 | 女 | 男 | 女 | 男 | 女 | 男 | 女 | 男 | 女 | 男 | 女 | 男 | 女 | 男 | 女 | |
| | | | | | | | | | | | | | | | | | | | | | | | |
| 1 | 3 | 1 | 2 | 2 | 4 | 1 | 1 | 1 | 6 | 1 | 5 | 6 | 14 | 3 | 9 | 7 | 21 | 19 | | | 65 | 41 | 106 |
| 2 | 3 | 5 | 2 | 2 | 2 | 2 | 3 | 1 | 3 | 2 | 5 | 2 | 10 | 5 | 14 | 5 | 11 | 14 | | | 53 | 38 | 91 |
| 3 | 1 | 2 | | 1 | 2 | 1 | 4 | 2 | 3 | 3 | 6 | 2 | 8 | 3 | 12 | 9 | 8 | 12 | | | 44 | 35 | 79 |
| 4 | | 3 | | 2 | 1 | | 1 | 1 | 1 | | 8 | 4 | 7 | 7 | 9 | 7 | 12 | 15 | | | 39 | 39 | 78 |
| 5 | | | | 2 | | 1 | 1 | 1 | 3 | 2 | 6 | 2 | 8 | 5 | 7 | 2 | 11 | 12 | | | 36 | 27 | 63 |
| 6 | 2 | 6 | | 1 | 2 | 1 | 1 | 3 | 3 | 5 | 10 | 3 | 6 | 6 | 5 | 5 | 6 | 16 | | | 35 | 46 | 81 |
| 7 | 4 | 4 | | 4 | 4 | 1 | 2 | 2 | 3 | 3 | 2 | 1 | 5 | 6 | 10 | 10 | 11 | 14 | | | 41 | 45 | 86 |
| 8 | 1 | 3 | 3 | 1 | 4 | 3 | 1 | 2 | 1 | 1 | 5 | 4 | 9 | 4 | 12 | 8 | 5 | 25 | | | 41 | 51 | 92 |
| 9 | | 6 | 1 | 2 | 2 | 2 | 3 | 4 | 1 | 1 | 6 | 6 | 6 | 6 | 8 | 6 | 10 | 17 | | | 37 | 50 | 87 |
| 10 | 3 | 1 | | | | | 4 | 2 | 2 | 2 | 5 | 3 | 7 | 5 | 14 | 8 | 13 | 8 | | | 48 | 29 | 77 |
| 11 | 2 | 5 | 3 | | | 4 | 4 | 1 | 2 | 2 | 5 | | 6 | 5 | 12 | 14 | 8 | 16 | | | 42 | 47 | 89 |
| 12 | 1 | | 1 | | 1 | 1 | 1 | 3 | 9 | 2 | 6 | 5 | 3 | 1 | 11 | 6 | 7 | 13 | | | 40 | 31 | 71 |
| 合 計 | 20 | 36 | 12 | 17 | 22 | 17 | 26 | 23 | 37 | 24 | 69 | 38 | 89 | 56 | 123 | 87 | 123 | 181 | 0 | 0 | 521 | 479 | 1000 |
| | 56 | | 29 | | 39 | | 49 | | 61 | | 107 | | 145 | | 210 | | 304 | | 0 | | 1000 | | |

年別救急出場件数

| 種別 区分 | | 合 計 | 事故種別 | | | | | | | | | | | |
|----------|-------|--------|--------|--------|--------|--------|--------|--------|--------|--------|--------|--------|--------|-------------|
| | | | 火 災 | 自 然 | 水 難 | 交 通 | 労 働 | 運 動 | 一 般 | 加 害 | 自 損 | 急 病 | その他 | |
| | | | | | | | | | | | | | 転 院 | そ の 他 |
| H 20 | 出場件数 | 1,021 | 2 | | | 113 | 8 | 8 | 140 | 4 | 22 | 595 | 126 | 3 |
| | 不搬送件数 | 112 | 1 | | | 15 | 1 | | 14 | | 15 | 63 | 1 | 2 |
| | 搬送人員 | 940 | 1 | | | 129 | 7 | 8 | 126 | 4 | 7 | 532 | 125 | 1 |
| H 21 | 出場件数 | 1,037 | 1 | | | 88 | 14 | 15 | 113 | 4 | 27 | 652 | 120 | 3 |
| | 不搬送件数 | 122 | | | | 16 | 1 | 1 | 10 | | 12 | 81 | 1 | |
| | 搬送人員 | 931 | 1 | | | 88 | 13 | 14 | 103 | 4 | 15 | 571 | 119 | 3 |
| H 22 | 出場件数 | 1,109 | 2 | 1 | 1 | 110 | 21 | 8 | 145 | 7 | 25 | 642 | 147 | |
| | 不搬送件数 | 136 | 1 | | | 16 | | | 14 | 3 | 12 | 90 | | |
| | 搬送人員 | 993 | 1 | 1 | 1 | 112 | 21 | 8 | 132 | 4 | 13 | 553 | 147 | |
| H 23 | 出場件数 | 1,148 | 4 | | 2 | 123 | 9 | 8 | 148 | 6 | 25 | 670 | 150 | 3 |
| | 不搬送件数 | 109 | 2 | | 2 | 10 | 1 | | 11 | 1 | 15 | 64 | 2 | 1 |
| | 搬送人員 | 1,065 | 2 | | | 134 | 8 | 8 | 141 | 5 | 10 | 606 | 148 | 3 |
| H 24 | 出場件数 | 1,165 | 2 | | 2 | 142 | 15 | 11 | 144 | 5 | 20 | 684 | 139 | 1 |
| | 不搬送件数 | 140 | | | 2 | 29 | 2 | | 11 | 1 | 12 | 81 | 2 | |
| | 搬送人員 | 1,049 | 2 | | | 135 | 13 | 11 | 133 | 4 | 8 | 605 | 137 | 1 |
| H 25 | 出場件数 | 1,092 | 6 | | | 124 | 13 | 5 | 130 | 5 | 23 | 677 | 109 | |
| | 不搬送件数 | 111 | 4 | | | 23 | | | 12 | 1 | 8 | 63 | | |
| | 搬送人員 | 1,000 | 2 | | | 118 | 14 | 5 | 118 | 4 | 15 | 615 | 109 | |

特 定 行 為 実 施 状 況

| 区 分 年 | 除 細 動 | 気道確保 | | | | 静 脈 路 確 保 | 薬 剤 投 与 | 計 | 心 肺 停 止 症 例 | |
|--------------|---------------------|------------------|--------|--------|-------------|-----------------------|------------------|-----|----------------------------|--------|
| | | 気 管 挿 管 | 食道閉鎖式 | | | | | | | |
| | | | L T | L M | コ ン ビ | | | | | W B |
| 平成21年 | 2 | 18 | 6 | | | 5 | 1 | 32 | 54 | |
| 平成22年 | 3 | 31 | 10 | | | 10 | 2 | 56 | 62 | |
| 平成23年 | 1 | 28 | 9 | | | 9 | 1 | 48 | 62 | |
| 平成24年 | 4 | 15 | 22 | | | 11 | 4 | 56 | 51 | |
| 平成25年 | 9 | 11 | 34 | | | 19 | 7 | 80 | 61 | |
| 合 計 | 19 | 103 | 81 | | | 54 | 15 | 272 | 236 | |

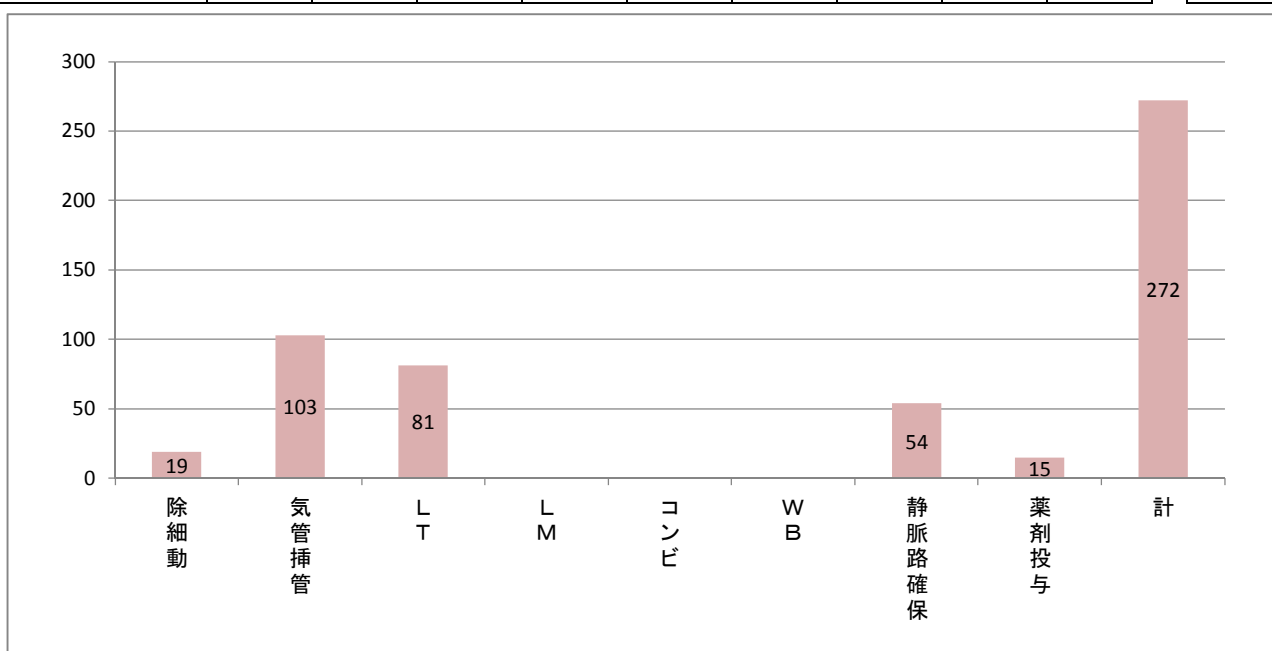

応急手当講習実施状況

| 区分 年 | 上級救命講習 | | | 普通救命講習(普通 I・II・III) | | | その他の講習(一般・入門) | | | 合計 | | |
|-------------|--------|------|----|---------------------|-------|-----|---------------|-------|-----|-----|-------|-----|
| | 回数 | 講習人員 | 講師 | 回数 | 講習人員 | 講師 | 回数 | 講習人員 | 講師 | 回数 | 講習人員 | 講師 |
| 平成21年 | 1 | 20 | 6 | 44 | 1,302 | 146 | 10 | 238 | 31 | 55 | 1,560 | 183 |
| 平成22年 | 2 | 30 | 8 | 32 | 838 | 90 | 16 | 487 | 51 | 50 | 1,355 | 149 |
| 平成23年 | 2 | 33 | 8 | 36 | 766 | 98 | 18 | 544 | 56 | 56 | 1,343 | 162 |
| 平成24年 | 2 | 31 | 8 | 44 | 1,058 | 125 | 12 | 484 | 36 | 58 | 1,573 | 169 |
| 平成25年 | 2 | 35 | 8 | 36 | 882 | 98 | 6 | 83 | 18 | 44 | 1,000 | 124 |
| 合計 | 9 | 149 | 38 | 192 | 4,846 | 557 | 62 | 1,836 | 192 | 263 | 6,831 | 787 |

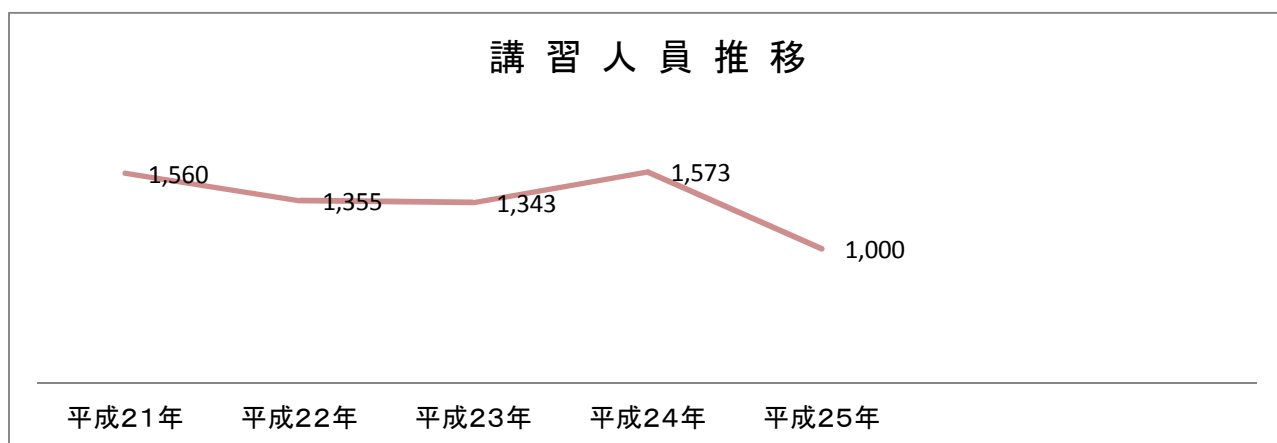

署別救助出動件数

(H25. 1. 1～H25.12.31)

| 種別 区分 | | 火 | 交 | 水 | 自 | 機 | 建 | ガ | 破 | そ | 合 |
|-----------|------|---|----|---|---|---|---|---|---|---|----|
| | | 災 | 通 | 難 | 然 | 械 | 物 | ス | 裂 | の | 計 |
| 合 計 | 出動件数 | 4 | 16 | | | 1 | 2 | | | | 23 |
| | 活動件数 | 4 | 10 | | | 1 | 2 | | | | 17 |
| | 救助人員 | 5 | 11 | | | 1 | 2 | | | | 19 |
| 中央 消防署 | 出動件数 | 2 | 8 | | | 1 | 2 | | | | 13 |
| | 活動件数 | 2 | 8 | | | 1 | 2 | | | | 13 |
| | 救助人員 | 4 | 7 | | | 1 | 2 | | | | 14 |
| 上北 消防署 | 出動件数 | 1 | 6 | | | | | | | | 7 |
| | 活動件数 | 1 | 2 | | | | | | | | 3 |
| | 救助人員 | 1 | 4 | | | | | | | | 5 |
| 東北 消防署 | 出動件数 | 1 | 2 | | | | | | | | 3 |
| | 活動件数 | 1 | | | | | | | | | 1 |
| | 救助人員 | | | | | | | | | | 0 |

町 別 救 助 出 動 件 数

(H25. 1. 1.~H25.12.31)

| 種 別 区 分 | | 火 | 交 | 水 | 自 | 機 | 建 | ガ | 破 | そ | 合 |
|-------------|---------|---|----|---|---|---|---|---|---|---|----|
| | | 災 | 通 | 難 | 然 | 械 | 物 | ス | 裂 | の | 計 |
| | | 故 | 事 | | 災 | | | 及 | | 他 | |
| | | 欠 | 故 | | 害 | | | び | | | |
| | | | 故 | | | | | 酸 | | | |
| | | | | | | | | 欠 | | | |
| 合 計 | 出 動 件 数 | 4 | 16 | | | 1 | 2 | | | | 23 |
| | 活 動 件 数 | 4 | 10 | | | 1 | 2 | | | | 17 |
| | 救 助 人 員 | 5 | 11 | | | 1 | 2 | | | | 19 |
| 七 戸 町 | 出 動 件 数 | 2 | 8 | | | 1 | 2 | | | | 13 |
| | 活 動 件 数 | 2 | 8 | | | 1 | 2 | | | | 13 |
| | 救 助 人 員 | 4 | 7 | | | 1 | 2 | | | | 14 |
| 東 北 町 | 出 動 件 数 | 2 | 8 | | | | | | | | 10 |
| | 活 動 件 数 | 2 | 2 | | | | | | | | 4 |
| | 救 助 人 員 | 1 | 4 | | | | | | | | 5 |

年 別 救 助 出 動 件 数

| 種 別 区 分 | | 火 | 交 | 水 | 自 | 機 | 建 | ガ | 破 | そ | 合 |
|------------|---------|---|----|---|---|---|---|---|---|---|----|
| | | 災 | 通 | 難 | 然 | 械 | 物 | ス | 裂 | の | 計 |
| H 20 | 出 動 件 数 | | 18 | | | 2 | | | | 4 | 24 |
| | 活 動 件 数 | | 10 | | | 2 | | | | | 12 |
| | 救 助 人 員 | | 12 | | | 2 | | | | | 14 |
| H 21 | 出 動 件 数 | 2 | 19 | | | | | | | 3 | 24 |
| | 活 動 件 数 | 2 | 8 | | | | | | | 2 | 12 |
| | 救 助 人 員 | 1 | 9 | | | | | | | 2 | 12 |
| H 22 | 出 動 件 数 | | 16 | | | 1 | 1 | | | 4 | 22 |
| | 活 動 件 数 | | 6 | | | | | | | 1 | 7 |
| | 救 助 人 員 | | 9 | | | | | | | 1 | 10 |
| H 23 | 出 動 件 数 | 1 | 27 | | | | 1 | | | 1 | 30 |
| | 活 動 件 数 | 1 | 16 | | | | 1 | | | | 18 |
| | 救 助 人 員 | | 20 | | | | | | | | 20 |
| H 24 | 出 動 件 数 | | 25 | 1 | | 1 | | | | 3 | 30 |
| | 活 動 件 数 | | 11 | 1 | | 1 | | | | 2 | 15 |
| | 救 助 人 員 | | 12 | | | 1 | | | | 2 | 15 |
| H 25 | 出 動 件 数 | 4 | 16 | | | 1 | 2 | | | | 23 |
| | 活 動 件 数 | 4 | 10 | | | 1 | 2 | | | | 17 |
| | 救 助 人 員 | 5 | 11 | | | 1 | 2 | | | | 19 |

消防団



消 防 団 の 沿 革

| | | |
|----------|-------------|--------------|
| 七戸町消防団 | 明治27年 7月 1日 | 七戸村消防組設立 |
| | 明治35年 9月 1日 | 七戸町消防組(改称) |
| | 昭和14年 4月 1日 | 七戸町警防団(改組) |
| | 昭和22年 7月28日 | 七戸町消防団(改組) |
| 天間林村消防団 | 明治23年 | 天間館地区に消防組設立 |
| | 明治25年 | 天間林村消防組設立 |
| | 昭和14年 4月 1日 | 天間林村警防団(改組) |
| | 昭和22年 7月 1日 | 天間林村消防団(改組) |
| 七戸町連合消防団 | 平成17年 3月31日 | 七戸町・天間林村合併 |
| 上北町消防団 | 明治42年 4月 | 上野村消防組設立 |
| | 大正11年 4月 | 浦野館村消防組(改組) |
| | 昭和14年 4月 | 浦野館村警防団(改組) |
| | 昭和22年 7月 | 浦野館村消防団(改組) |
| | 昭和33年 9月 1日 | 上北町消防団(改称) |
| 東北町消防団 | 大正11年 9月 2日 | 甲地村消防組設立 |
| | 昭和14年 4月 1日 | 甲地村警防団(改組) |
| | 昭和22年 5月 1日 | 甲地村消防団(改組) |
| | 昭和38年11月 1日 | 東北町消防団(改称) |
| 東北町消防団 | 平成17年 3月31日 | 東北町・上北町合併 |
| 七戸町消防団 | 平成22年 4月 1日 | 七戸町連合消防団(改称) |

消 防 団 長

(H26.4.1現在)

| 七 戸 町 | | | | |
|-------|---------|-------------|----------|-------------|
| 職 名 | 氏 名 | 就 任 年 月 日 | 氏 名 | 就 任 年 月 日 |
| 団 長 | 金 見 一 雄 | 平成21年 4月 1日 | | |
| 副 団 長 | 小 舘 鍊 市 | 平成21年 4月 1日 | 福 田 定右衛門 | 平成21年 4月 1日 |
| | 中 畑 郁 夫 | 平成23年 4月 1日 | 向中野 勳 | 平成21年 4月 1日 |

| 東 北 町 | | | | |
|-------|---------|--------------|---------|-------------|
| 職 名 | 氏 名 | 就 任 年 月 日 | 氏 名 | 就 任 年 月 日 |
| 団 長 | 坂 本 武 雄 | 平成25年 4月 1日 | | |
| 副 団 長 | 吹 越 三 男 | 平成21年 4月 1日 | 新 山 助十郎 | 平成21年 4月 1日 |
| | 蛭 名 善 二 | 平成22年12月 12日 | 田 嶋 勝 則 | 平成25年 4月 1日 |

消防団組織

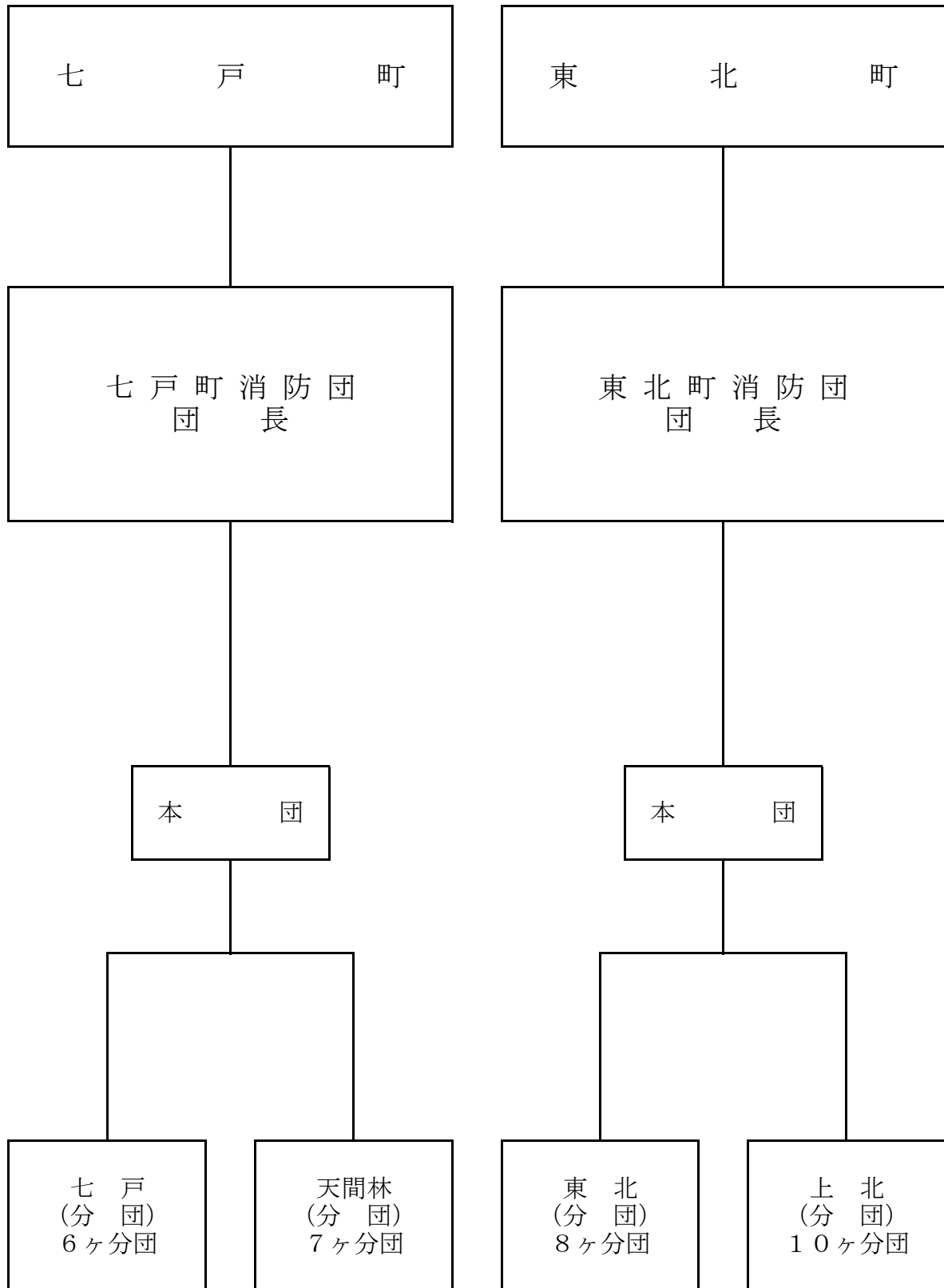

消防団員数及び車両配置等状況

(H26. 4.1現在)

| 町別 区分別 | | 七戸町 | | | | | | | | | | | | | | | 合 計 | | |
|-----------|--------|--------|------------------|------------------|------------------|------------------|------------------|------------------|--------|--------|------------------|------------------|------------------|------------------|------------------|------------------|------------------|--------|-----|
| | | 七戸地区 | | | | | | | 天間林地区 | | | | | | | | | | |
| 分団名 | | 本 団 | 第 一 分 団 | 第 二 分 団 | 第 三 分 団 | 第 四 分 団 | 第 五 分 団 | 第 六 分 団 | 小 計 | 本 団 | 第 一 分 団 | 第 二 分 団 | 第 三 分 団 | 第 四 分 団 | 第 五 分 団 | 第 六 分 団 | 第 七 分 団 | 小 計 | 計 |
| 団員数 | 定数 | 9 | 23 | 24 | 24 | 22 | 24 | 24 | 150 | 9 | 14 | 14 | 13 | 13 | 14 | 14 | 14 | 105 | 255 |
| | 実数 | 7 | 25 | 20 | 24 | 22 | 19 | 23 | 140 | 8 | 15 | 14 | 14 | 15 | 15 | 14 | 15 | 110 | 250 |
| | 団長 | 1 | | | | | | | 1 | | | | | | | | | 0 | 1 |
| | 副団長 | 2 | | | | | | | 2 | 2 | | | | | | | | 2 | 4 |
| | 分団長 | 4 | 1 | 1 | 1 | 1 | 1 | 1 | 10 | 6 | 1 | 1 | 1 | 1 | 1 | 1 | 1 | 13 | 23 |
| | 副分団長 | | 1 | 1 | 1 | 1 | 1 | 1 | 6 | | 1 | 1 | 1 | 1 | 1 | 1 | 1 | 7 | 13 |
| | 部長 | | 1 | 1 | 1 | 1 | 1 | 1 | 6 | | 1 | 1 | 1 | 1 | 1 | 1 | 1 | 7 | 13 |
| | 班長 | | 4 | 4 | 4 | 4 | 4 | 4 | 24 | | 2 | 2 | 2 | 2 | 2 | 2 | 2 | 14 | 38 |
| | 団員 | | 18 | 13 | 17 | 15 | 12 | 16 | 91 | | 10 | 9 | 9 | 10 | 10 | 9 | 10 | 67 | 158 |
| 保有車両等 | 普通ポンプ車 | | | 1 | 1 | 1 | | 1 | 4 | | 1 | 1 | 1 | 1 | 1 | 1 | 1 | 7 | 11 |
| | 積載車 | | 1 | | | | | 1 | 2 | | | | | | | | | 0 | 2 |
| | 小型ポンプ | | | | | | | | 0 | | | | | | | | | 0 | 0 |
| | 指令車 | | | | | | | | 0 | 1 | | | | | | | | 1 | 1 |
| | 計 | 0 | 1 | 1 | 1 | 1 | 1 | 1 | 6 | 1 | 1 | 1 | 1 | 1 | 1 | 1 | 1 | 8 | 14 |

| 町別 区分別 | | 東北町 | | | | | | | | | | | | | | | | | | | 合 計 | | | | |
|-----------|--------|------|----|----|----|----|----|----|----|----|-----|------|----|----|----|----|----|----|----|----|--------|----|-----|-----|---|
| | | 東北地区 | | | | | | | | | | 上北地区 | | | | | | | | | | | | | |
| 分団名 | | | | | | | | | | | | | | | | | | | | | 計 | | | | |
| 団員数 | 定数 | 25 | 35 | 25 | 25 | 20 | 20 | 20 | 20 | 10 | 200 | 20 | 10 | 15 | 15 | 15 | 15 | 15 | 15 | 10 | 10 | 10 | 150 | 350 | |
| | 実数 | 17 | 30 | 26 | 24 | 17 | 20 | 18 | 19 | 10 | 181 | 9 | 11 | 15 | 16 | 16 | 16 | 17 | 17 | 10 | 10 | 9 | 146 | 327 | |
| | 団長 | | | | | | | | | | 0 | 1 | | | | | | | | | | | 1 | 1 | |
| | 副団長 | 2 | | | | | | | | | 2 | 2 | | | | | | | | | | | 2 | 4 | |
| | 分団長 | 1 | 1 | 1 | 1 | 1 | 1 | 1 | 1 | 1 | 9 | 1 | 1 | 1 | 1 | 1 | 1 | 1 | 1 | 1 | 1 | 1 | 11 | 20 | |
| | 副分団長 | | 1 | 1 | 1 | 1 | 1 | 1 | 1 | 1 | 8 | | 1 | 1 | 1 | 1 | 1 | 1 | 1 | 1 | 1 | 1 | 10 | 18 | |
| | 部長 | 1 | 2 | 1 | 1 | 1 | 1 | 1 | 1 | 1 | 10 | 1 | 1 | 1 | 1 | 1 | 1 | 1 | 1 | 1 | 1 | 1 | 11 | 21 | |
| | 班長 | 2 | 4 | 4 | 4 | 2 | 2 | 2 | 3 | 1 | 24 | | 1 | 1 | 1 | 1 | 1 | 1 | 1 | 1 | 1 | 1 | 10 | 34 | |
| | 団員 | 11 | 22 | 19 | 17 | 12 | 15 | 13 | 13 | 6 | 128 | 4 | 7 | 11 | 12 | 12 | 12 | 13 | 13 | 6 | 6 | 5 | 101 | 229 | |
| 保有車両等 | 普通ポンプ車 | | 1 | 1 | 1 | 1 | 1 | 1 | 1 | | 7 | | | | | 1 | 1 | | 1 | | | | 3 | 10 | |
| | 積載車 | | | | | | | | | | 0 | 1 | 1 | 1 | | | 1 | | 1 | 1 | 1 | | 7 | 7 | |
| | 小型ポンプ | | 1 | 1 | 1 | 1 | 1 | 1 | 1 | | 7 | 1 | 1 | 1 | | | 1 | | 1 | 1 | 1 | | 7 | 14 | |
| | 指令車 | 1 | | | | | | | | | 1 | | | | | | | | | | | | | 0 | 1 |
| | 計 | 1 | 2 | 2 | 2 | 2 | 2 | 2 | 2 | 0 | 15 | 0 | 2 | 2 | 2 | 1 | 1 | 2 | 1 | 2 | 2 | 2 | 17 | 32 | |

年 齡 別 消 防 団 員 数

H26.4.1現在

| 町 別 | 年 齡 別 団 員 数 | 20才 | 20才 | 25才 | 30才 | 35才 | 40才 | 45才 | 50才 | 55才 | 60才 | 平 均 年 齡 |
|-------|----------------|--------|----------------------|----------------------|----------------------|----------------------|----------------------|----------------------|----------------------|----------------------|--------|------------------|
| | | 未 満 | 以上 ） 25才 未満 | 以上 ） 30才 未満 | 以上 ） 35才 未満 | 以上 ） 40才 未満 | 以上 ） 45才 未満 | 以上 ） 50才 未満 | 以上 ） 55才 未満 | 以上 ） 60才 未満 | 以 上 | |
| 七 戸 町 | 250 | | 5 | 18 | 42 | 42 | 38 | 40 | 28 | 19 | 18 | 42.7 |
| 東 北 町 | 327 | | 8 | 38 | 51 | 52 | 49 | 49 | 37 | 35 | 8 | 41.4 |
| 計 | 577 | 0 | 13 | 56 | 93 | 94 | 87 | 89 | 65 | 54 | 26 | 42.1 |

在 職 年 数 別 消 防 団 員 数

H26.4.1現在

| 町 別 | 年 数 別 団 員 数 | 5年未 | 5年以上 | 10年以上 | 15年以上 | 20年以上 | 25年以上 | 30年以上 |
|-------|----------------|-----|-----------|-----------|-----------|-----------|-----------|-------|
| | | 満 | ） 10年未 | ） 15年未 | ） 20年未 | ） 25年未 | ） 30年未 | |
| 七 戸 町 | 250 | 65 | 44 | 46 | 46 | 16 | 16 | 17 |
| 東 北 町 | 327 | 74 | 70 | 60 | 47 | 34 | 29 | 13 |
| 計 | 577 | 139 | 114 | 106 | 93 | 50 | 45 | 30 |

消 防 団 員 出 動 状 況

(H25.1.1.~H25.12.31)

| 区 分 | | 町 別 | | |
|-------------|---------|-------|-------|-------|
| | | 七 戸 町 | 東 北 町 | 合 計 |
| 火 災 | 回 数 | 11 | 8 | 19 |
| | 車 両 台 数 | 73 | 29 | 102 |
| | 人 員 | 660 | 239 | 899 |
| 風 水 害 | 回 数 | 2 | | 2 |
| | 車 両 台 数 | 4 | | 4 |
| | 人 員 | 38 | | 38 |
| 演 習 | 回 数 | 49 | 22 | 71 |
| | 車 両 台 数 | 165 | 20 | 185 |
| | 人 員 | 1,361 | 664 | 2,025 |
| 警 戒 | 回 数 | 1 | 32 | 33 |
| | 車 両 台 数 | 2 | 227 | 229 |
| | 人 員 | 10 | 716 | 726 |
| | 回 数 | 2 | 6 | 8 |
| | 車 両 台 数 | 2 | 11 | 13 |
| | 人 員 | 25 | 58 | 83 |
| | 回 数 | 19 | 70 | 89 |
| | 車 両 台 数 | 202 | 94 | 296 |
| | 人 員 | 713 | 2,380 | 3,093 |
| | 回 数 | 84 | 138 | 222 |
| | 車 両 台 数 | 448 | 381 | 829 |
| | 人 員 | 2,807 | 4,057 | 6,864 |

消 防 団 員 の 年 報 酬

(H26.4.1 現在)(単位：円)

| 階 級 町 別 | 団 長 | 副 団 長 | 分 団 長 | 副 分 団 長 | 部 長 | 班 長 | 団 員 |
|------------|--------|--------|--------------------|---------|--------|--------|--------|
| 七 戸 町 | 51,000 | 36,000 | 団付26,000 22,500 | 20,500 | 17,500 | 14,500 | 13,500 |
| 東 北 町 | 51,000 | 36,000 | 22,500 | 20,500 | 17,500 | 14,500 | 13,500 |

消 防 団 員 出 動 手 当

(H26.4.1 現在)(単位：円)

| 区 分 町 別 | 出 動 手 当 | | | | そ の 他 手 当 て (年 額) |
|------------|---------|--------------|---------|---------|--|
| | 火 災 出 動 | 風 水 害 出 動 | 警 戒 出 動 | 訓 練 出 動 | |
| 七 戸 町 | 2,000 | 2,000 | 2,000 | 2,000 | 機 関 員 手 当 24,000 機 関 員 助 手 手 当 12,000 |
| 東 北 町 | 2,000 | 2,000 | 2,000 | 2,000 | 技 術 手 当 34,000 (各分団) |

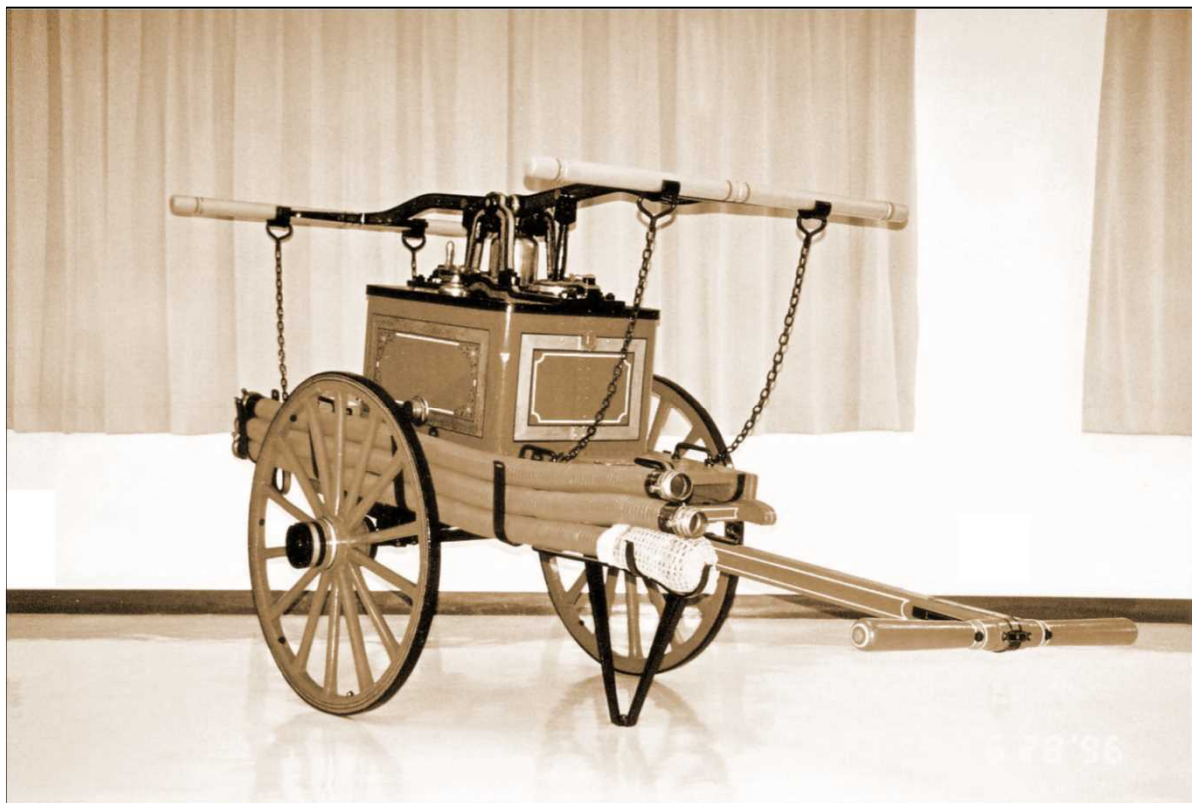

中 部 上 北 広 域 事 業 組 合
消 防 本 部
消 防 年 報 (平 成 2 5 年 版)
平 成 2 6 年 1 1 月 刊 行

編 集 ・ 発 行 中 部 上 北 広 域 事 業 組 合
消 防 本 部

〒 0 3 9 - 2 5 0 1

青 森 県 上 北 郡 七 戸 町 字 荒 熊 内 1 5 9 番 地 4

TEL 0 1 7 6 - 6 2 - 3 1 4 2

FAX 0 1 7 6 - 6 2 - 5 6 0 1